

Æ

Krokåshaugane 94A

5308 Kleppestø · Askøy kommune

EIE eiendomsmegling

E

Vi hjelper deg med å



Melissa Larsen Boge

EIENDOMSMEGLER | SALGSLEDER | PARTNER

91 39 42 82

mlb@eie.no

EIE Bergen Vest og Fyllingsdalen

finne ditt nye hjem

E



Eivind Kalve

EIENDOMSMEGLER MNEF | PARTNER | SALGSLEDER

98 15 11 91

ek@eie.no

EIE Bergen Vest og Fyllingsdalen

INNHOLD

Dette må du vite	7
Ditt nye hjem?	14
Informasjon & dokumenter	124
Kort om oss	163

Rett til fritt å velge megler

Valg av eiendomsmeglingsforetak skal være frivillig. Eiendomsmeglingsforetak kan ikke inngå oppdrag om eiendomsmegling dersom inngåelsen av oppdraget er satt som vilkår i avtale om annet enn eiendomsmegling, f.eks. tilbud om lån eller andre banktjenester, jf. Lov om eiendomsmegling § 6-3 (3).

DETTE MÅ
DU VITE

Nøkkelinformasjon

EIENDOM

Krokåshaugane 94A, 5308 Kleppestø

MATRIKSEL

Gnr. 14 Bnr. 501 i Askøy kommune

BOLIGTYPE

Enebolig

EIERFORM

Selveier

AREALER

Totalt BRA 0 kvm består av:

- BRA-i (internt bruksareal):
- BRA-b (innglasset balkong):
- BRA-e (eksternt bruksareal):

I tillegg kommer TBA (terrasse-/balkongareal):

AREAL

Primærom: 140 kvm, Bruksareal: 140 kvm, Bruttoareal: 153 kvm
Vedlagte plantegninger er ikke målbare. Arealene er hentet fra tilstandsrapport. Areal og rom er angitt og definert etter dagens faktiske bruk, uavhengig av hva som er godkjent fra bygningsmyndighetene.

ANTALL SOVEROM

4

BYGGEÅR

2023

TOMT

Eiet tomt 794 kvm

PRISANTYDNING

7 590 000

TILSTANDSRAPPORT

Takstmann: Mats Hansen Takstdato: 14.06.23 13:06

TOTALPRIS INKL. OMKOSTNINGER

kr 7 590 000,- (Prisantydning)

Omkostninger:

- kr 240,- (Pantattest kjøper)
- kr 500,- (Tingl.gebyr pantedokument)
- kr 500,- (Tingl.gebyr skjøte)
- kr 67 500,- (Dokumentavgift (avgiftsgrunnlag: 2 700 000,-))

kr 68 740,- (Omkostninger totalt ved prisantydning)

kr 7 658 740,- (Totalpris inkl omkostninger)

Valgfrie omkostninger:

kr 12 650,- (Boligkjøperpakke If (valgfritt))

kr 7 671 390,- (Totalpris inkl omk og valgfrie omkostninger)

KOMMUNALE AVGIFTER

Kr. 21 798 pr. år Inkluderer: Vann, avløp og tilsyn.

EIER

Camilla Gullberg, Øivind Gullberg og Anita Gullberg Halvorsen.

Beliggenhet

BELIGGENHET

Velkommen til Krokåshaugane 94A! Dette er en lekker enebolig fra 2023 i et barnevennlig område og nabolag på Askøy. Med denne flotte beliggenheten får man virkelig muligheten til å nyte de fine dagene Askøy har å by på. Her har du også kort vei til flere fasiliteter.

For de minste barna ligger Knerten barnehage like ved boligen en 5 minutters spasertur. Kleppe barneskole (1-7 kl.) ligger også i nrområdet med en ca. 12 minutters gåtur unna via snertne snarveier. For de eldre skolebarna ligger Kleppestø ungdomsskole (8-10 kl.) en 5 minutters kjøretur unna, samt Erdal og Ravnanger ungdomsskole like i området. En 5 minutters biltur finner man også Askøy videregående skole. Om man ønsker å gå til ungdom- og videregående skolen, tar det deg kun 25 minutter. Boligen ligger med andre ord like i nærhet av barnehage og skoler for alle aldre. Ved Kleppestø ungdomsskole/ Askøy videregående skole finner du også kunstgressbane og svømmehall.

Nærmeste dagligvare er Coop Extra, en 17 minutters gåtur unna, samt Rema 1000 Askøy som ligger like ved sammen med Power, Europris og Byggmax. For større handleturen kan man velge om man ønsker å ta turen til AMFI senter på Kleppe eller Kleppestø senter, der kjøreturen vil ta deg rundt 5 minutter. På de to sentrene kan man blant annet finne apotek, vinmonopol, spisesteder, bibliotek og flere butikker.

Ellers byr området på nydelig natur og turmuligheter. Dronningen og Kolbeinsvarden er nydelige fjelltopper man kan gi seg ut på, hvor man kan nyte fin utsikt på toppen. Birkafjellet og Storevarden er også flotte fjelltopper å bestige. For de spreke fotballinteresserte ligger det en trivelig fotballbane kun 3 minutters gange unna, hvor det er gode muligheter for ballspill. Rett ved er det også laget til med en inngjerdet lekeplass for de minste. Til de som trives bedre med innendørs aktivitet ligger det flere treningsstudioer i området, som blant Energi Trening ca. en 15 minutters spasertur unna.

For offentlig transport er nærmeste bussholdeplass omtrent en 5 minutters gåtur. Her går det bussavganger som tar deg rundt om

på øyen, som blant annet til Kleppestø terminal som kan ta deg videre til Bergen sentrum og andre bydeler. Like ved terminalen på kaien er det også en hurtigbåt som tar deg til Bergen Strandkai på ca. 13 minutter.

Alt i alt er Krokåshaugane 94A en fantastisk enebolig i et rolig og barnevennlig området. Her har du kort avstand til de fleste fasiliteter, med gode transport muligheter vil dette være en trivelig plass å slå seg til ro.

TOMT

Eiet tomt, 794 kvm

ADKOMST

Det vil bli skiltet med EIE visningsskilt på oppsatte fellesvisninger.

Innhold

INNEHOLDER

Areal og fordeling pr etasje

1.etg: 140 kvm BRA / 140 kvm P-rom

Boligen går over 1 plan og følgende rom er inkludert i P-rom:

1.etg: Gang, stue/kjøkken, to bad, vaskerom og fire soverom.

BYGGEMÅTE

Informasjon om byggemåte er hentet fra tilstandsrapport utført av takstmann Mats Hansen:

Grunn og fundamenter:

Fundamentert på antatt faste masser av komprimert sprengstein/grov pukkk på fjell.

Grunnmur og fundamenter av betongkonstruksjoner.

Yttervegger:

Ytterveggkonstruksjoner over grunnmur er oppført som isolert bindingsverk, utvendig er veggene vindtettet, lektet og kledd med stående trekledning.

Takkonstruksjoner:

Takkonstruksjonen er utført som flatkonstruksjon, taket er teknet med papp.

Gulvsystemer:

Gulv mot grunn av betong.

Tilstandsgradene definerer tilstanden på diverse ting og rom i boligen etter dagens standardkrav.

Tilstandsgrad 0: Ingen symptomer

Tilstandsgrad 1: Svake symptomer

Tilstandsgrad 2: Middels kraftige symptomer

Tilstandsgrad 3: Kraftige symptomer (også sammenbrudd og total funksjonssvikt)

Følgende er beskrevet av takstmann:

Øvrige bygningsdeler har mottatt tilstandsgrad 1.

For ytterligere informasjon om byggemåte se tilstandsrapport som ligger vedlagt salgsoppgaven.

PRIMÆRROM

Primærrom: 140 kvm

BRUKSAREAL

Bruksareal: 140 kvm

Standard

STANDARD

EIE eiendomsmedling ved Melissa Larsen Boge har gleden av å presentere Krokåshaugane 94A!

En rålekker enebolig fra 2023 med fire soverom, to bad og stor terrasseplattning på ca. 60 kvm. Boligen har en meget god planløsning og en takhøyde på 3,07 meter som gir en åpen og behagelig romfølelse. Ettersom du har alt på ett plan, egner boligen seg perfekt for alle livsfaser. Med en nydelig beliggenhet får man virkelig muligheten til å nyte de fine dagene Askøy har å by på.

Gang |

Velkommen inn! Det første som møter deg er en romslig og lekker gang målt til 24,3 kvm. Her er det rikelig med plass til å henge fra seg sko- og yttertøy før man beveger seg videre inn i boligen. Med gode vindusflater ved inngangspartiet får man et gjennomgående lys som gir en økt romfølelse. Fra gangen er det naturlig tilkomst mot stue og kjøkken området.

Stue/kjøkken |

Videre kommer man til hjertet av boligen - nemlig stuen. Stuen er målt til 47,8 kvm og har store vindusflater som sørger for godt med lysinnslipp og en fantastisk utsikt over skjønn natur. Rommets utforming gjør det enkelt å innrede med den favoriserte sofakroken og en spisegruppe som blir familiens samlingspunkt. Med en takhøyde på hele 3,07 meter, føles boligen mer åpen og luftig, som gir en mer behagelig romfølelse. Fra stuen er det utgang til boligens 60 kvm store terrasseplattning hvor man også har stort hageområde med god boltreplass for de små. Innred med gode utemøbler og diverse beplantninger for en koselig atmosfære, og nyt de herlige dagene Askøy har å by på.

Boligen har en åpen stue/kjøkken løsning som er både praktisk og sosial. Kjøkkenet har en lekker svart-farge og er innredet med slette fronter, laminat benkeplate med malte flater over, oppvaskkum og ventilator. Av integrerte hvitevarer kan man skilte med induksjonsplattetopp, stekeovn, kjø- og frys, samt oppvaskmaskin. Et lekkert kjøkken med god skap- og benkeplass for den matglade, hvor alt ligger godt til rette for hyggelige matopplevelser.

Bad |

Boligen har to bad hvor begge er av god størrelse målt til 5,9

kvm og 6,3 kvm. Det er benyttet fliser og malte flater på veggene, fliser på gulvene og malte flater i himlingen på begge badene.

De er innredet med vegghengt toalett, helstøpt servant med skuffer under og dusjhjørne med glassdører. Det ene badet har en praktisk tilkomst fra hovedsoverommet, og det andre er perfekt for barna eller gjester. Med to romslige bad, er det enkelt for hele familien å ta morgenstellet.

Vaskerom |

Boligen har også et eget vaskerom målt til hele 8,5 kvm hvor man har god plass til både vasking og tørking av tøy. Her er det benyttet fliser på gulvet og malte flater på veggene og i himlingen. Vaskerommet inneholder utslagsvask, fordeleskap til rørsystemet, varmtvannsbereder, sikringsskap og opplegg for vaskemaskin.

Soverom |

Boligen har hele 4 soverom målt til 7 kvm, 10,8 kvm, 11,1 kvm og 13,2 kvm. Hovedsoverommet er malt i lune tidsriktige farger, og har utgang til terrassen og ensuite bad. Ta morgenstellet på badet, og kaffekoppen på terrassen. Boligens tre andre soverom egner seg godt som rom for de minste, eller til overnattingsbesøk av venner og familie. Skulle man trenge et eget kontor eller en TV-stue, har man gode muligheter for det også. Alle rommene er av god størrelse og har plass til en god seng, nattbord og en garderobeløsning for ytterlig oppbevaring.

For den utfyllende tekniske standard for øvrig, henvises det til vedlagte tilstandsrapport.

NB! Det informeres om at fasadebilde nr. 1 og 4 har redigert plen. Plenen er lagt i år og er derfor ikke like grønn og tett som den vil bli. Fotograf har derfor illustrert hvordan en tett og grønn plen vil se ut i forkant av boligen.

FERDIGATTEST / MIDLERTIDIG BRUKSTILLATELSE

Det foreligger ferdigattest datert 31.03.2023 vedrørende enebolig.

Energi

ELEKTRISK ANLEGG

Det gjøres oppmerksom på at en tilstandsrapport kun inneholder en forenklet kontroll av det elektriske anlegget.

OPPVARMING

- Varmekabler på bad og vaskerom.
- Balansert ventilasjonsanlegg.
- Elektrisk anlegg.

ENERGIMERKING

Energiattest med energimerke

Økonomi/drift

KOMMUNALE AVGIFTER

Kr. 21 798 pr. år Inkluderer: Vann, avløp og tilsyn.

Det gjøres oppmerksom på at det kan forekomme variasjoner i avgiftene som følge av forbruk og eventuelle endringer i gebyrer/avgifter.

EIENDOMSSKATT

Det er ikke eiendomsskatt i Askøy kommune.

FORMUESVERDI

Formuesverdien er ikke fastsatt. Formuesverdien fastsettes av skatteetaten etter en beregningsmodell om boligen er primær eller sekundær. Formuesverdien for primærbolig utgjør 25% av beregnet markedsverdi og 90% av sekundærbolig for 2019 og 2020. Det gjøres oppmerksom på at kjøper selv må sende inn opplysninger om adresse, areal, boligtype og byggeår til skattemyndighetene. Det tas forbehold om endring av satser.

Diverse

TEKNISKE INSTALLASJONER

VVS:

- Sluk og avløpsrør av plast.
- Plastrør til vannforsyningsrørene med rør-i-rør system.

Elektrisk anlegg:

- Sikringsskap er montert på vaskerommet.
- Inneholder automatsikringer.

DIVERSE

Følgende hvitevarer medfølger i handelen: integrerte hvitevarer.

NB! Det informeres om at fasadebilde nr. 1 og 4 har redigert plen. Plenen er lagt i år og er derfor ikke like grønn og tett som den vil bli. Fotograf har derfor illustrert hvordan en tett og grønn plen vil se ut i forkant av boligen.

Alle innvendige og utvendige arealangivelser er hentet fra vedlagte takstdokumenter og er ikke kontrollmålt av megler.

Det gjøres oppmerksom på at megler ikke har innhentet særskilte opplysninger om det finnes pålegg fra E.Verk eller brann/feiervesen på eiendommen.

I internettannonsen, salgsoppgaven og eventuell avisannonse er det bruken av boligens rom som er opplyst, selv om denne kan være i strid med dagens krav for tilsvarende bruk.

ANNET

Vi i Eie Eiendomsmegling Bergen etterstreber å ha de beste boligannonse i Norge og vi er stolte av å ha tilknyttet oss det som etter vår mening er de beste på styling og bilder i landet. Stylistene og fotografene i HEEM jobber eksklusivt for Eie Eiendomsmegling i Bergen. Slik kan vi love det beste resultatet for våre kunder.

Valg av eiendomsmeglingsforetak skal være frivillig. Eiendomsmeglingsforetak kan ikke inngå oppdrag om

eiendomsmegling dersom inngåelsen av oppdraget er satt som vilkår i avtale om annet enn eiendomsmegling, f.eks. tilbud om lån eller andre banktjenester, jf. Lov om eiendomsmegling § 6-3 (3).

NB! Det informeres om at fasadebilde nr. 1 og 4 har redigert plen. Plenen er lagt i år og er derfor ikke like grønn og tett som den vil bli. Fotograf har derfor illustrert hvordan en tett og grønn plen vil se ut i forkant av boligen.

RADONMÅLING

Fra og med 1. januar 2014 må alle som leier ut bolig ha gjennomført radonmåling av boligen og kunne fremvise dokumentasjon på at radonnivåene er forsvarlig. Kravet gjelder alle typer utleieboliger, både de som leies ut av det offentlige, virksomheter og private, inkludert leiligheter og hybler i tilknytning til egen bolig. Også institusjoner o.l. omfattes dersom beboerne betaler leie.

Offentlige forhold

FORPLIKTELSER, RETTIGHETER OG SERVITUTTER

Eiendommens servitutter følger av dens grunnboksblad. For servitutter eldre enn fradelingsdato og eventuelle arealoppføringer som kan ha betydning for denne matrikkelenhet henvises det til hovedbruket / avgivereiendommen. For festenummer gjelder henvisningen servitutter eldre enn festekontrakten. Ta kontakt med megler for mer informasjon.

Kommunen har lovbestemt første prioritets pant (legalpant) i eiendommen for eventuelle ubetalte kommunale skatte- og avgiftskrav.

Erklæring tinglyst 31.07.1974 med dagboknr 1974/6233-2/50 vedrørende bestemmelse om veg.

Erklæring tinglyst 04.05.2022 med dagboknr 2022/478756-1/200 vedrørende registrering av grunn.

Erklæring tinglyst 04.05.2022 med dagboknr 2022/478819-1/200 vedrørende bestemmelse om veg.

Erklæring tinglyst 04.05.2022 med dagboknr 2022/478819-2/200 vedrørende bestemmelse om vann/kloakk.

UTLEIE

Eiendommen kan i sin helhet leies ut.

VEI/VANN/KLOAKK

Eiendommen er tilknyttet offentlig via privat vei, vann og avløp ifølge Askøy kommune.

Vi gjør oppmerksom på at private ledninger vedlikeholdes for eiers regning. For private fellesledninger er der normalt tilknyttet solidarisk vedlikeholdsplikt.

REGULERING

Eiendommen er ikke regulert i reguleringsplan. Eiendommen er avsatt til boligformål - nåværende i kommuneplanens arealdel.

Kommuneplaner:

PlanID: 9001
Navn: KOMMUNEPLANENS AREALDEL 2012- 2023
Plantype: Kommuneplanens arealdel
Status: Endelig vedtatt arealplan
Ikrafttredelse: 13.12.2012

Kommuneplaner under arbeid:

PlanID: 9002
Navn: Kommuneplanens arealdel 2018-2030
Status: Planlegging igangsatt
Plantype: Kommuneplanens arealdel

Kopi av basiskart og planinformasjon er vedlagt salgsoppgave. Vi oppfordrer interessenter til å gjøre seg kjent med disse.

Kjøpsvilkår

OVERTAGELSE

Overtagelse etter avtale med selger.

PRISANTYDNING, OMKOSTNINGER OG EVT. FELLESGJELD

kr 7 590 000,- (Prisantydning)

Omkostninger:

kr 240,- (Pantattest kjøper)

kr 500,- (Tingl.gebyr pantedokument)

kr 500,- (Tingl.gebyr skjøte)

kr 67 500,- (Dokumentavgift (avgiftsgrunnlag: 2 700 000,-))

kr 68 740,- (Omkostninger totalt ved prisantydning)

kr 7 658 740,- (Totalpris inkl omkostninger)

Valgfrie omkostninger:

kr 12 650,- (Boligkjøperpakke lf (valgfritt))

kr 7 671 390,- (Totalpris inkl omk og valgfrie omkostninger)

BOLIGSELGERFORSIKRING

Det er ikke tegnet boligselgerforsikring ifbm. salget.

BETALINGSBETINGELSER

Fullstendig kjøpesum samt omkostninger skal være disponibelt på meglers klientkonto innen dato for overtagelse.

Kjøpesummen skal innbetales fra norsk finansinstitusjon og/eller kjøpers konto i norsk finansinstitusjon. Eventuell egenkapital skal innbetales i én samlet betaling fra kjøpers egen konto i norsk finansinstitusjon.

VEDERLAGET

Følgende er avtalt om meglers vederlag:

Provisjon: 0,85%

Tilrettelegging: 14 900,-

Grunnpakke: 13 500,-

Markedspakke: 14 990,-

Visningshonorar: 2490,-

Oppgjørshonorar: 7 990,-

OPPDRAKSNUMMER

95-23-0127

Kjøpsinformasjon

BUDGIVNING

Eiendomsmegler skal legge til rette for en forsvarlig avvikling av budrunden. Vi gjør oppmerksom på at det i forbrukerforhold ikke kan inngis bud med kortere akseptfrist enn kl. 12.00 første virkedag etter siste annonserte visning. Eiendomsmegler kan ikke formidle bud med kortere akseptfrist enn dette. Hos EIE stiller vi strengere krav til frister ved budgivning enn det som følger av Forbrukerinformasjon om budgivning punkt 4, vedlagt i salgsoppgaven. Bud skal ikke ha en akseptfrist på mindre enn 30 minutter fra budet inngis. Bud med kortere akseptfrist enn 30 minutter kan bli avvist.

Eiendomsmegler har ikke ansvar for forsinkelser som skyldes tekniske feil. Akseptfristen er absolutt, det vil si at selger må akseptere budet og kjøper meddeles aksepten innen utløpet av akseptfristen. Dersom du utsetter inngivelse av bud til tett opp mot akseptfristen på et annet bud er det en reell fare for at eiendommen kan bli solgt før ditt bud kommer frem til megler og/eller megler rekker å bringe budet videre til selger. Husk alltid å ringe megler etter at du har sendt et bud eller budforhøyelse, for å forsikre deg om at budet er mottatt og kan formidles til selger. For øvrig vises det til vedlagte forbrukerinformasjon om budgivning.

Alle bud og budforhøyelser skal være skriftlig. I tillegg må legitimasjon være fremlagt, og budet skal signeres av budgiver. Eiendomsmegler kan ikke formidle bud før disse kravene er oppfylt. Vi oppfordrer til å inngi bud elektronisk, ved å trykke på "Gå til budgivning" på eiendommens hjemmeside på eie.no eller ved å trykke på knappen "Gi bud" i finn-annonsen. Ved å benytte denne tjenesten vil vilkårene om legitimasjon og signatur fra budgiver være oppfylt. Som kjøper og selger hos EIE vil du få tilsendt budjournalen etter at handel er inngått. Dette innebærer at alle bud vil bli gjort kjent for partene i den endelige kjøpsavtalen. Øvrige budgivere kan be om å få en kopi av budjournalen i anonymisert form. Det er viktig at du gjør deg

kjent med all informasjon om boligen, og at du har spurt om det du eventuelt lurer på, før du legger inn et bud.

BOLIGKJØPERPAKKE OG BOLIGKJØPERFORSIKRING

EIE har sammen med vår samarbeidspartner lansert et gunstig forsikringskonsept for deg som kjøper bolig gjennom EIE.

Kjøpere (ikke juridiske personer) har anledning til å tegne Boligkjøperpakken. Denne kan inkludere bl.a. husforsikring, innboforsikring, dobbel rentedekning, flytteforsikring og boligkjøperforsikring som gir deg juridisk bistand dersom du ønsker å reklamere på boligkjøpet. Kjøpere (ikke juridiske personer) kan også velge å kun tegne boligkjøperforsikring.

Boligkjøperpakken/boligkjøperforsikring må tegnes senest i forbindelse med kontraktsmøtet.

Produktark for boligkjøperpakken og boligkjøperforsikring ligger vedlagt i salgsoppgaven. Ta kontakt med megler for ytterligere informasjon.

LOVANVENDELSE

Eiendommen selges etter reglene i avhendingsloven. Eiendommen skal overleveres kjøper i tråd med det som er avtalt. Det er viktig at kjøper setter seg grundig inn i alle salgsdokumentene, herunder salgsoppgave, tilstandsrapport og selgers egenerklæring. Kjøper anses kjent med forhold som er tydelig beskrevet i salgsdokumentene. Forhold som er beskrevet i salgsdokumentene kan ikke påberopes som mangler. Dette gjelder uavhengig av om kjøper har lest dokumentene. Alle interessenter oppfordres til å undersøke eiendommen nøye, gjerne sammen med fagkyndig før bud inngis. Kjøper som velger å kjøpe usett kan ikke gjøre gjeldende som mangel noe han burde blitt kjent med ved undersøkelsen. Dersom det er behov for avklaringer, anbefaler vi at kjøper rådfører seg med eiendomsmegler eller en bygningssakkyndig før det legges inn bud.

Hvis eiendommen ikke er i samsvar med det kjøperen må kunne forvente ut ifra alder, type og synlig tilstand, kan det være en mangel. Det samme gjelder hvis det er holdt tilbake eller gitt uriktige opplysninger om eiendommen. Dette gjelder likevel bare dersom man kan gå ut i fra at det virket inn på avtalen at opplysningen ikke ble gitt eller at feil opplysninger ikke ble rettet i tide på en tydelig måte. En bolig som har blitt brukt i en viss tid, har vanligvis blitt utsatt for slitasje og skader kan ha oppstått. Slik bruksslitasje må kjøper regne med, og det kan avdekkes enkelte forhold etter overtakelse som nødvendiggjør utbedringer. Normal slitasje og skader som nødvendiggjør utbedring, er innenfor hva kjøper må forvente og vil ikke utgjøre en mangel. Boligen kan ha en mangel dersom det er avvik mellom opplyst og faktisk areal, forutsatt at avviket er på 2% eller mer og minimum 1 kvm.

Ved beregning av et eventuelt prisavslag eller erstatning må kjøper selv dekke tap/kostnader opptil et beløp på kr 10 000 (egenandel). Dersom kjøper ikke er forbruker selges eiendommen «som den er», og selgers ansvar er da begrenset

jf. avhl. § 3-9, 1. ledd 2. pktm. Avhendingsloven § 3-3 (2) fravikes, og hvorvidt en innendørs arealsvikt karakteriseres som en mangel vurderes etter avhendingsloven § 3-8. Informasjon om kjøpers undersøkelsesplikt, herunder oppfordringen om å undersøke eiendommen nøye, gjelder også for kjøpere som ikke anses som forbrukere. Med forbrukerkjøp menes kjøp av eiendom når kjøperen er en fysisk person som ikke hovedsakelig handler som ledd i næringsvirksomhet.

Eivind Kalve
Eiendomsmegler MNEF | Partner | Salgsleder
Mob: 98 15 11 91
[/ E-post: ek@eie.no

HVITVASKING

Eiendomsmegler er underlagt lov om hvitvasking og tilhørende forskrift. Hvitvaskingsloven pålegger megler å gjennomføre kundetiltak av både selger og kjøper. Dersom kjøper ikke bidrar til at megler får gjennomført kundetiltak, og dette medfører at transaksjonen ikke kan gjennomføres eller blir forsinket misligholder kjøper avtalen. Dette vil kunne gi selger rettigheter etter avhendingsloven, herunder rett til å heve kjøpet og gjennomføre deknings salg for kjøpers regning dersom misligholdet er vesentlig. I tilfeller der det er selger som ikke bidrar til at megler får gjennomført løpende kundetiltak underveis i oppdraget må megler stanse gjennomføringen av transaksjonen. Selger vil i så fall ha misligholdt sine forpliktelser, og kjøper vil kunne ha krav mot selger etter avhendingslovens bestemmelser om mislighold og forsinkelse.

Dersom kundetiltak ikke lar seg gjennomføre vil EIE eiendomsmegling ikke kunne bistå med handelen eller foreta oppgjør.

PERSONVERN

Som interessent, budgiver og kjøper vil dine personopplysninger bli registrert og lagret. Som eiendomsmeglingsforetak har vi plikt til å oppbevare kontrakter og dokumenter i minst 10 år, jf. eiendomsmeglingsforskriften § 3-7 (3). Dette innebærer at mulighetene for å få slettet personopplysninger er begrenset. Du kan lese om vår behandling av personopplysninger i vår personvernerklæring på <https://eie.no/eiendom/personvernerklaering>

Megler

AVDELING

Mekleriet Vest AS
EIE Bergen Vest og Fyllingsdalen
Org. nr:823590342
Nedbergeveien 11
5178 Loddefjord
Tlf: 55 50 03 00

ANSVARLIG MEGLER

Eiendomsmegler | Salgsleder | Partner Melissa Larsen Boge

SAKSBEHANDLERE

Melissa Larsen Boge
EIE Bergen Vest og Fyllingsdalen
Eiendomsmegler | Salgsleder | Partner
Mob: 91 39 42 82 / E-post: mlb@eie.no

DITT NYE HJEM?









EIE eiendomsmegling

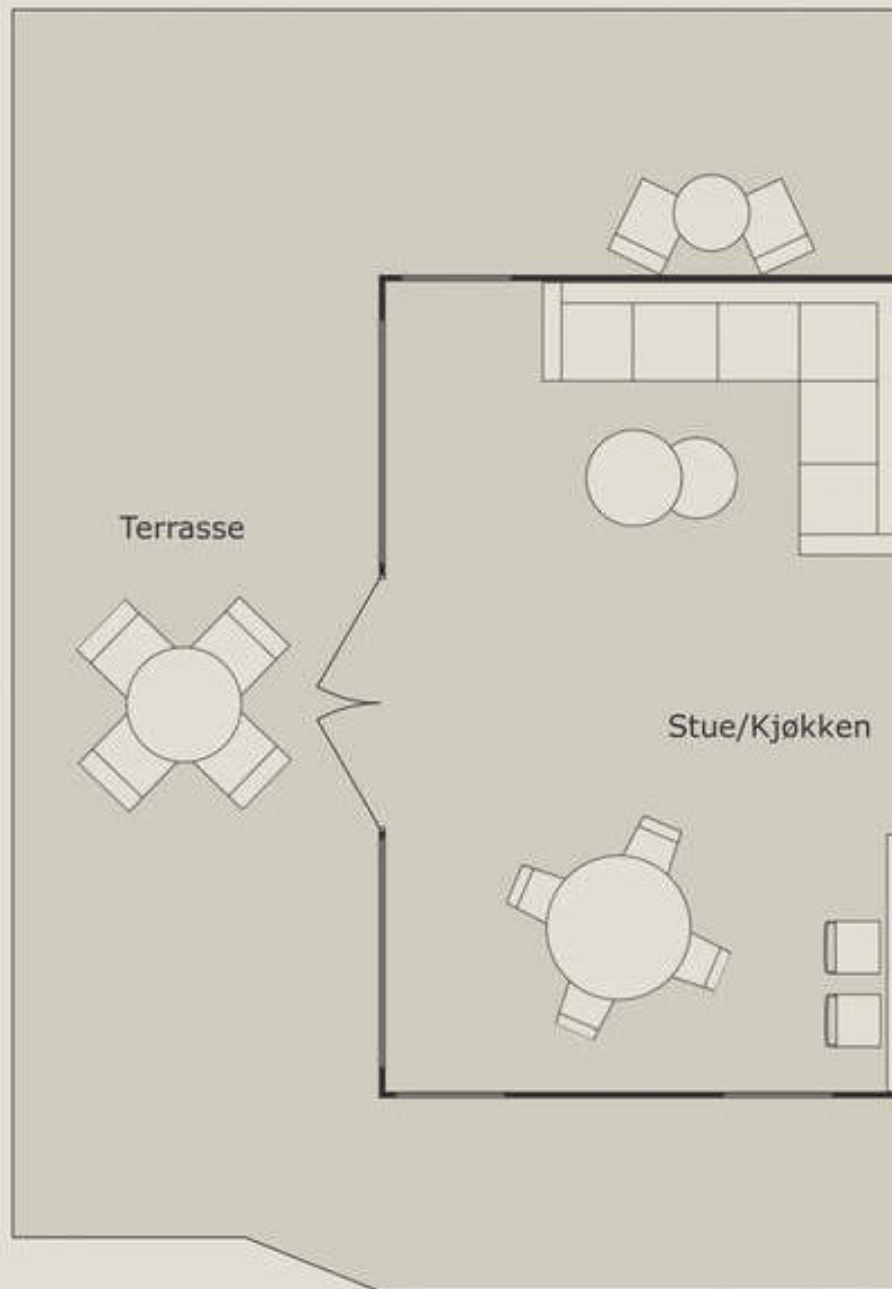

Krokåshaugane 94

5308 Kleppestø

Plantegningen er ikke målbar,
og avvik kan forekomme.
Målene er å anse som estimater

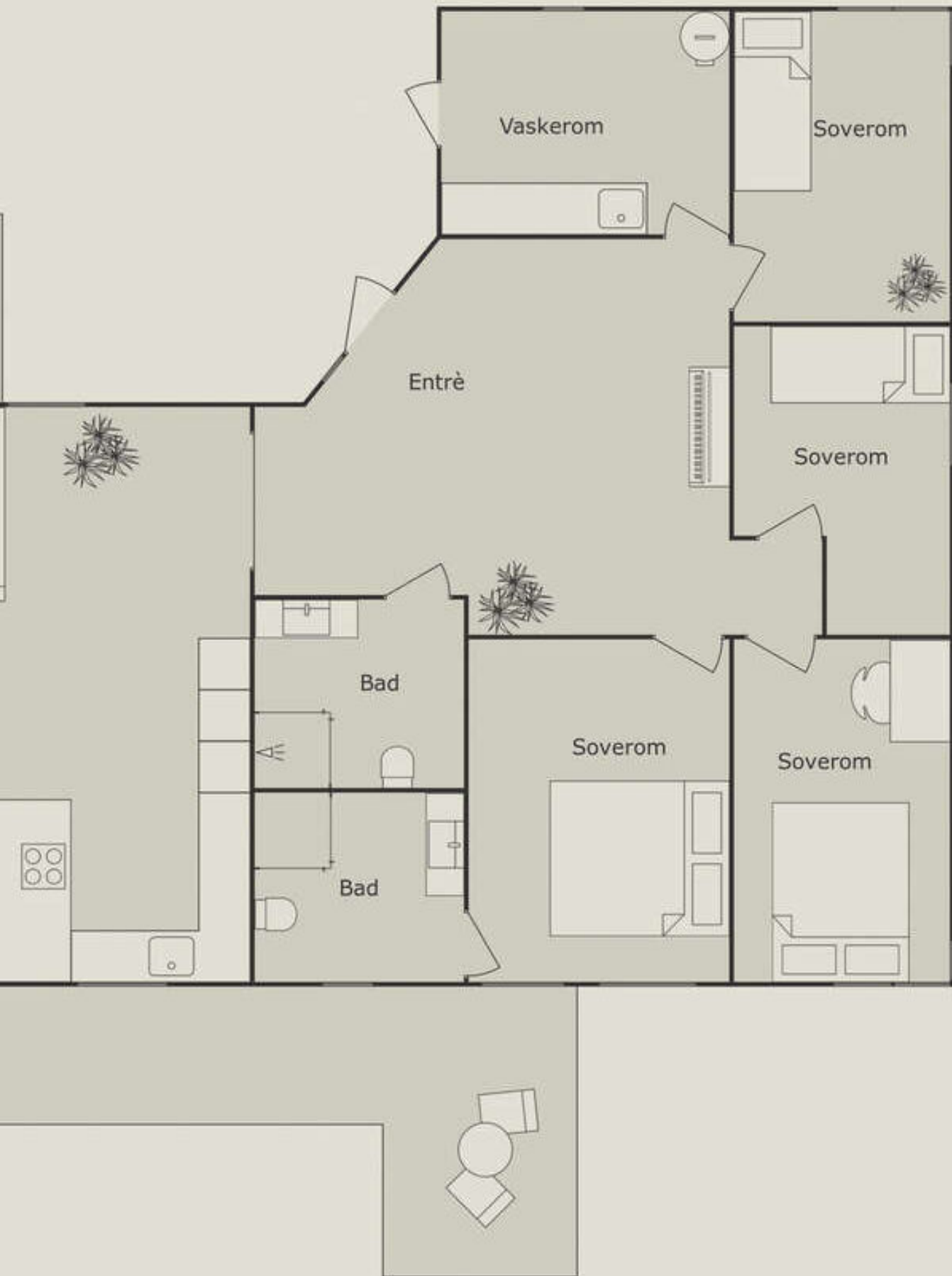







































































































































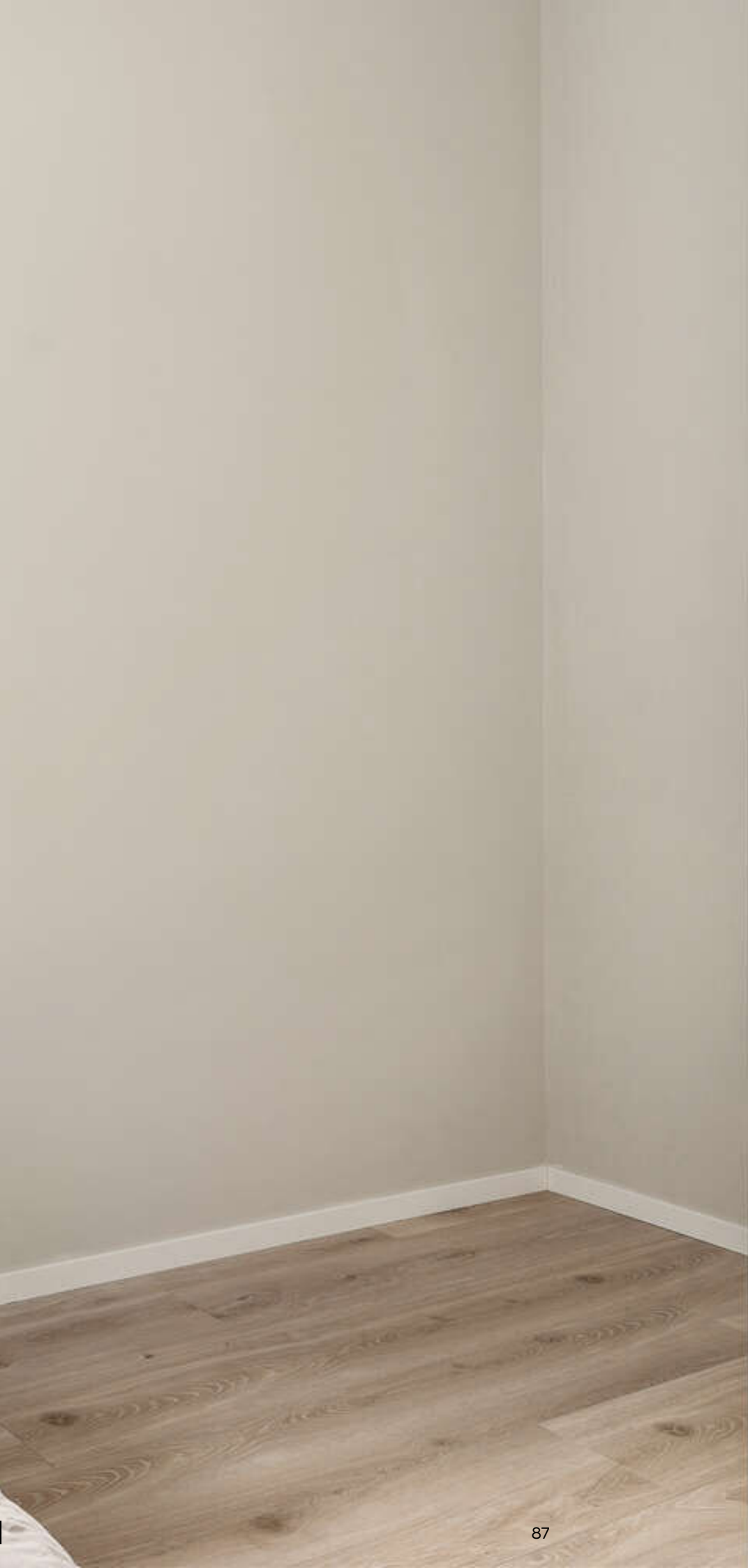









































































INFORMASJON & DOKUMENTER



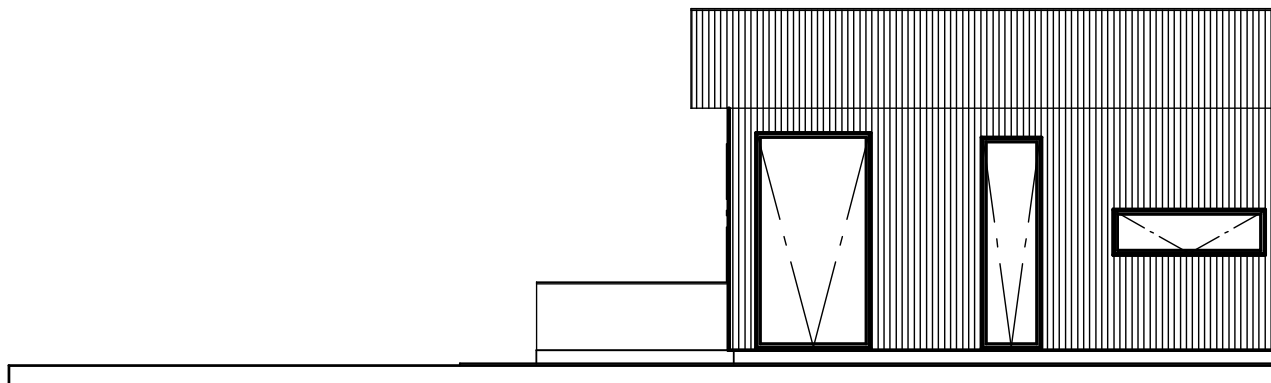

FASADE ØST

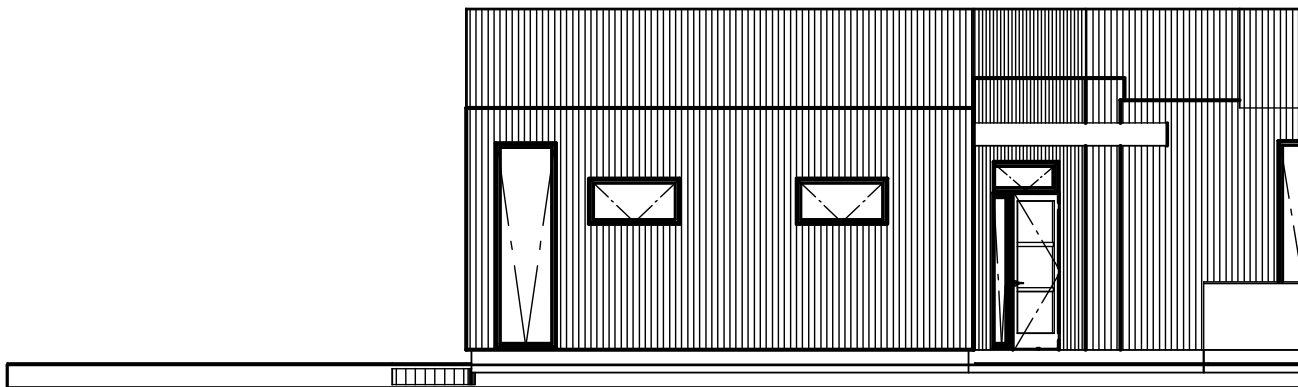

FASADE VEST

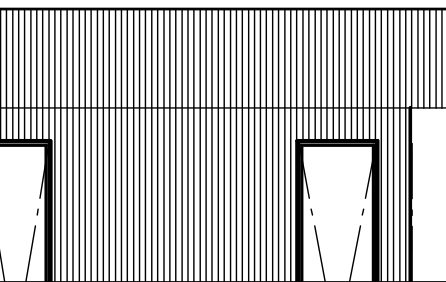
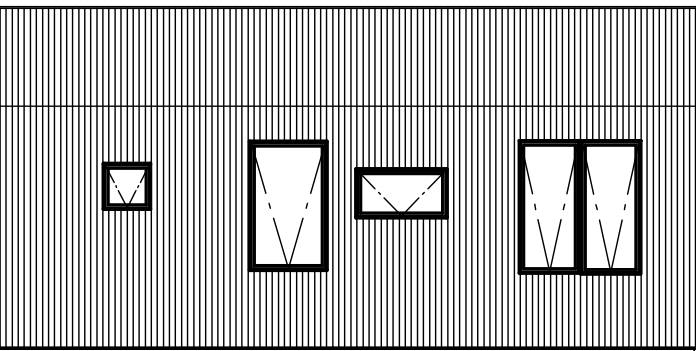

REV ANT	REVIDERINGEN GJELDER	SIGN.	DATO
G.- OG B.NR:	14/173	MÅLESTOKK:	1:100
TILTAKSHAVER:	Vestland Construction AS	TEGNET DATO:	01.06.2021
ADRESSE:	Krok&shaugane 94, 5308 KLEPPESTØ	TEGNET AV:	TOM EIRIK NILSSEN
TEGN. INNH:	FASADER ØST/ VEST	UNDERSKRIFT:	Tom Eirik Nilssen
BYGGESØK-TEGNING-BYGGTEKNISKE TJENESTER		TEGNINGENS NUMMER:	REV.
Nygata 40 c, 8618 Mo i Rana			
97765964 byggsoknad@gmail.com orgnr. 922936080		K&H 1-21	

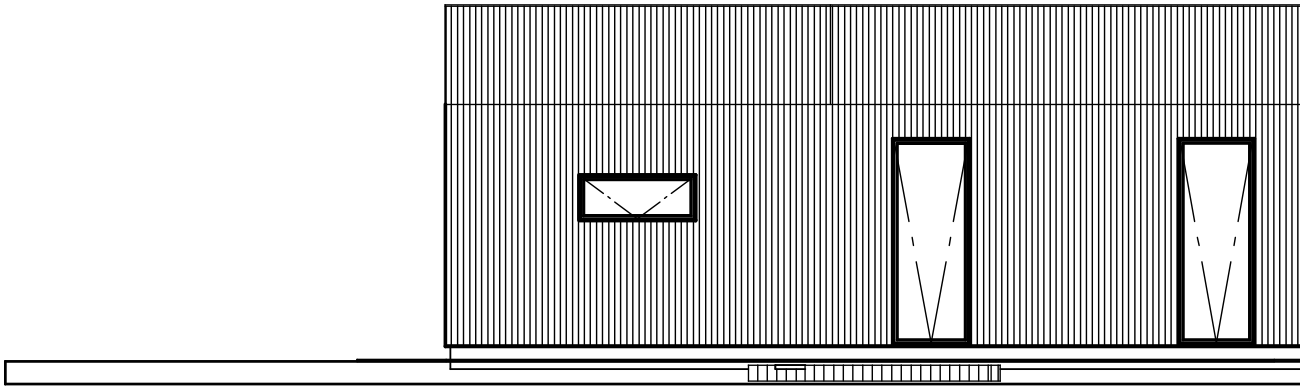

FASADE NORD

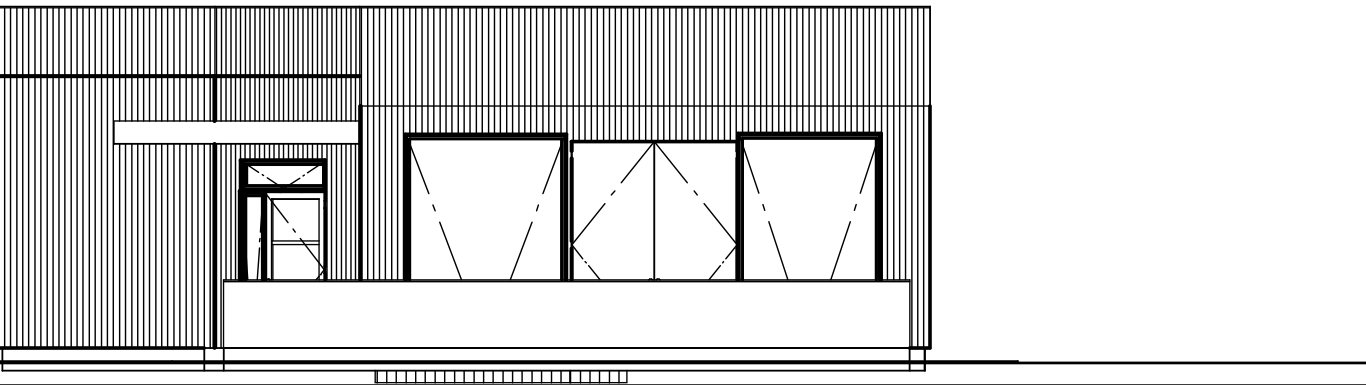

FASADE SØR



REV ANT	REVIDERINGEN GJELDER	SIGN.	DATO
G.- OG B.NR:	14/173	MÅLESTOKK:	1:100
TILTAKSHAVER:	Vestland Construction AS	TEGNET DATO:	01.06.2021
ADRESSE:	Krok&shaugane 94, 5308 KLEPPESTØ	TEGNET AV:	TOM EIRIK NILSSEN
TEGN. INNH:	FASADER SØR/ NORD	UNDERSKRIFT:	Tom Eirik Nilssen
BYGGESØK-TEGNING-BYGGTEKNISKE TJENESTER		TEGNINGENS NUMMER:	REV.
Nygata 40 c, 8618 Mo i Rana			
97765964 byggsoknad@gmail.com orgnr. 922936080		K&H 2-21	

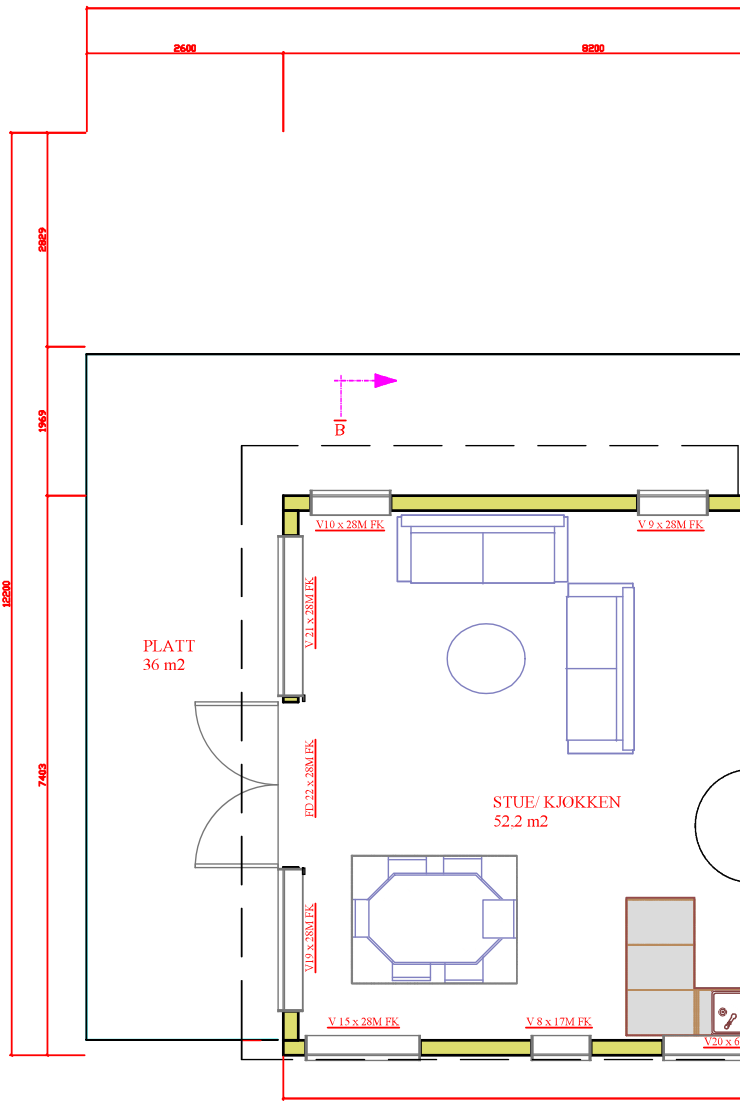

SOR

PLATT
36 m²

STUE/ KJOKKEN
52.2 m²

V10 x 28M FK

V9 x 28M FK

V11 x 28M FK

ED.22 x 28M FK

V19 x 28M FK

V15 x 28M FK

V8 x 17M FK

V20 x 6

B

B

A

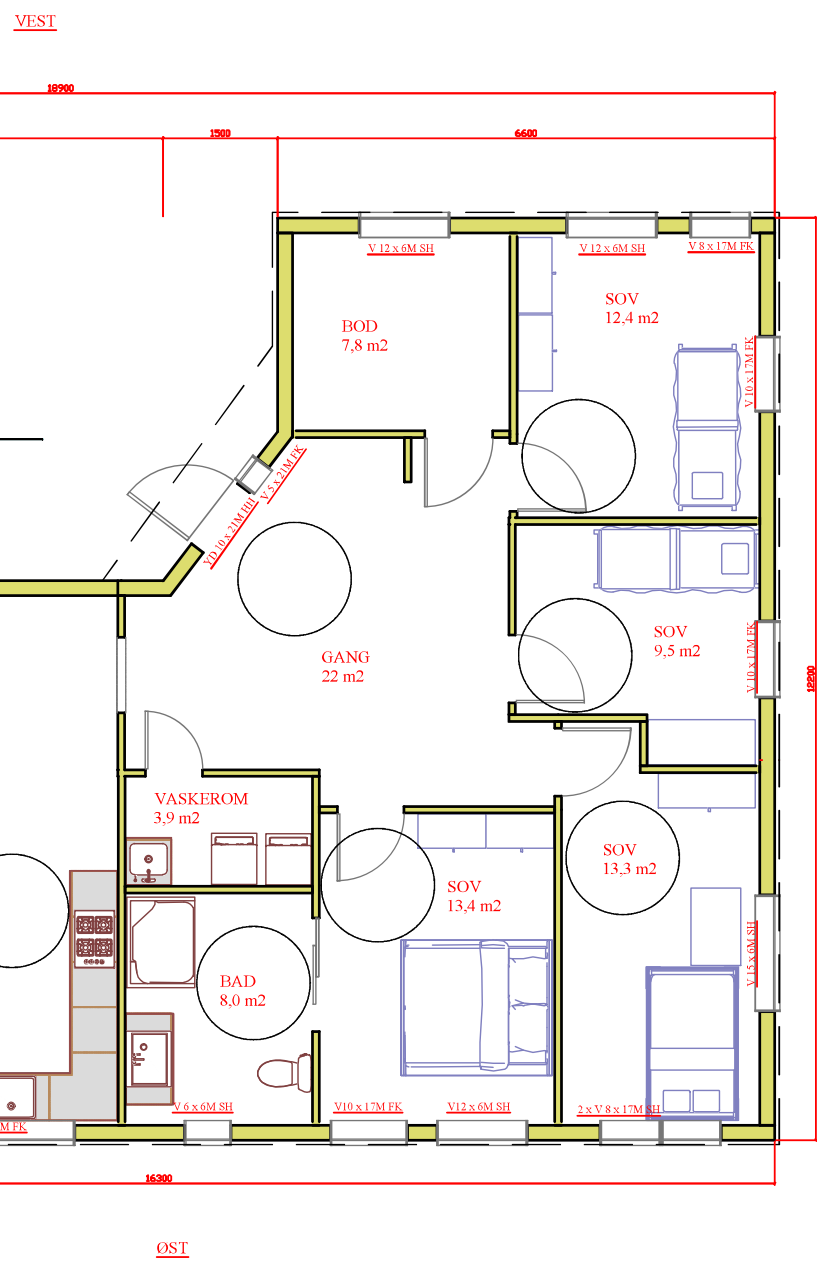

REV ANT REVIDERINGEN GJELDER		SIGN.	DATO
G.- OG B.NR:	14/173	MÅLESTOKK:	1:100
TILTAKSHAVER:	Vestland Construction AS	TEGNET DATO:	21.06.2021
ADRESSE:	Krok&shaugane 94, 5308 KLEPPESTØ	TEGNET AV:	TOM EIRIK NILSSEN
TEGN. INNH:	PLAN 1 ETG	UNDERSKRIFT:	Tom Erik Nilssen
BYGGESØK-TEGNING-BYGGTEKNISKE TJENESTER		TEGNINGENS NUMMER:	REV.
Nygata 40 c, 8618 Mo i Rana			
97765964 byggsoknad@gmail.com orgnr. 922936080		K&H 4-21	

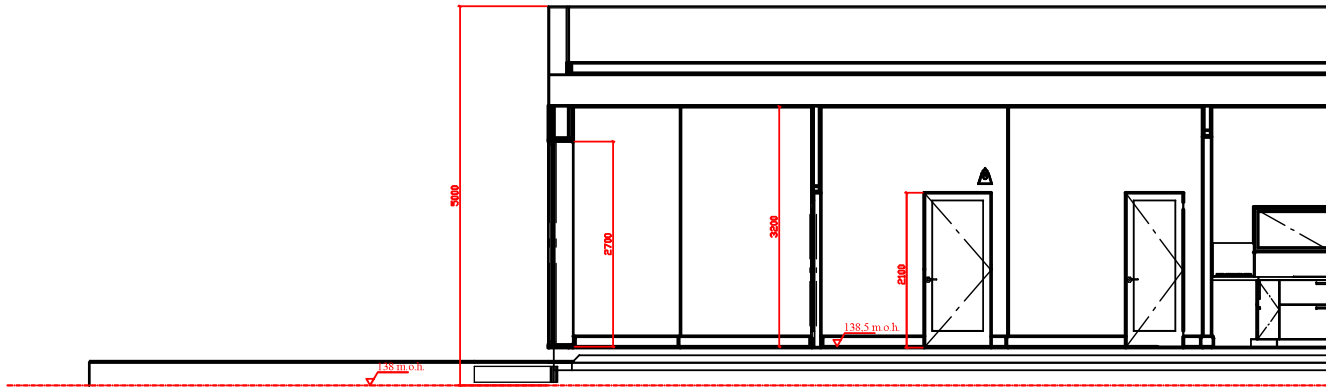

SNITT A - A

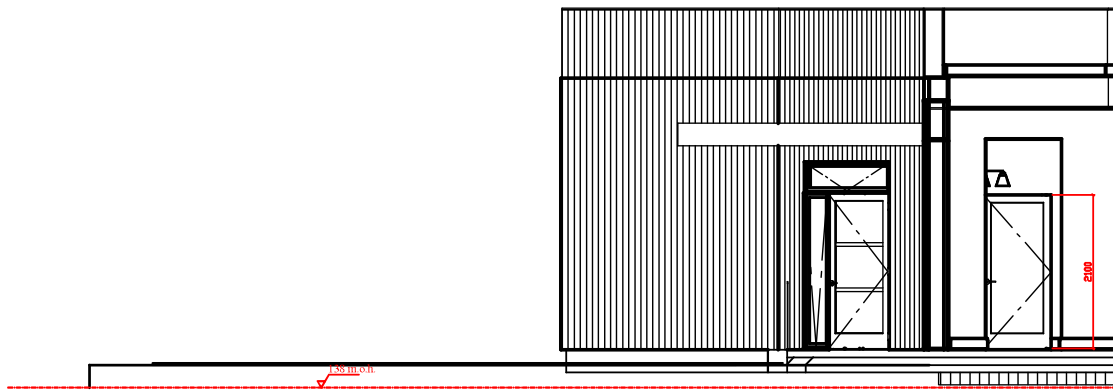

SNITT B - B

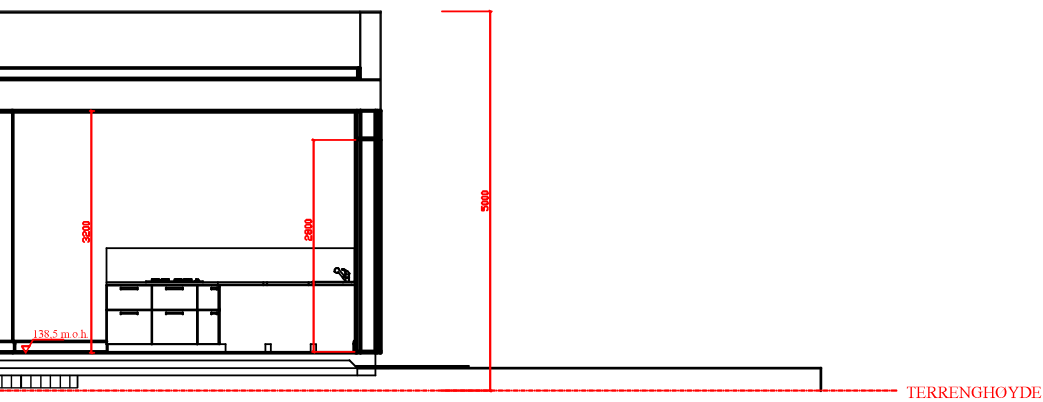
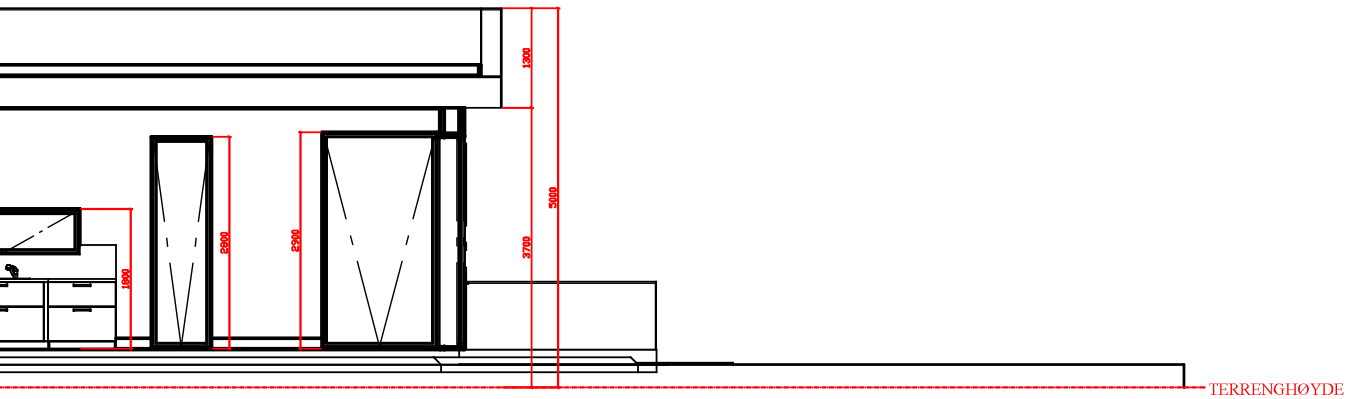

REV	ANT	REVIDERINGEN GJELDER	SIGN.	DATO
G.- OG B.NR:	14/173	MÅLESTOKK:	1:100	
TILTAKSHAVER:	Vestland Construction AS	TEGNET DATO:	01.06.2021	
ADRESSE:	Krok&shaugane 94, 5308 KLEPPESTØ	TEGNET AV:	TOM EIRIK NILSSEN	
TEGN. INNH:	SNITT A-A/ B-B	UNDERSKRIFT:	Tom Eirik Nilssen	
BYGGESØK-TEGNING-BYGGTEKNISKE TJENESTER		TEGNINGENS NUMMER:	REV.	
Nygata 40 c, 8618 Mo i Rana		K&H 3-21		
97765964 byggsoknad@gmail.com orgnr. 922936080				

BYGGESØK-TEGNING-BYGGTEKNISKE
TJENESTER NILSSEN
c/o Tom Eirik Nilssen Nygata 40C
8618 MO I RANA

Vår ref:
2021/5202-9

Saksbehandler/Direkte Telefon:
Rita Strandenes/56 15 80 76

Deres ref:

Dato:
15.02.2022

Gbnr 14/173 - Tillatelse til tiltak

jf. plan- og bygningsloven (pbl) §§ 20-1, 20-2, 20-3 og 21-4

Vedtaksnr: 283/22

Behandlet i: Delegert plan- og byggesaker

Ansvarlig søker:	BYGGESØK-TEGNING-BYGGTEKNISKE TJENESTER NILSSEN	Skolekrets:	Kleppe
Tiltakshaver:	VESTLAND CONSTRUCTION AS	Eiendomsnr:	14/173
Tiltakets art:	Nytt bygg over 70 m ² - boligformål	Byggested:	Krokåshaugane 94, 5308 KLEPPESTØ
Bygningstype:	Enebolig		

Søknad uten større mangler: 25.01.22
Tillegg for retting av mindre mangler: 0 dager
Behandlingsfrist: 12 uker
Antall mangelskriv: 3

Rabatter:
Digital søknad: Ja
Komplett søknad: Nei

KOMMENTAR:

Det vises til søknad om enebolig og utomhus opparbeidelse, samt plass for parkering på gnr. 14, bnr. 173, mottatt 26.07.21.

Tiltaket er i samsvar med kommuneplanens arealdel, *nåværende boligområde*.

Teknisk i Askøy kommune har i vedtak av 15.12.20 godkjent utvidet bruk av eksisterende avkjørsel til kommunal veg for 1. boenhet.

Det foreligger rett til bruk av privat veg over eiendommen gbnr14/145.

1. Nabovarsling

Søknaden er nabovarslet i samsvar med pbl. § 21-3.

Postadresse: Klampavikvegen 1, 5300 Kleppestø	Besøksadresse: Klampavikvegen 1, 5300 Kleppestø	Telefon: 56 15 80 00	Bank: 6515.06.05509
E-post: postmottak@askoy.kommune.no	www.askoy.kommune.no	Telefaks: 56 15 83 90	Org.nr: 964 338 442

Det er mottatt nabomerknad fra eier av gnr. 14, bnr.391 - Kristian Sande.

I nabomerknaden vises det til at omsøkte tiltak plasseres på kote + 138,5. Det bemerkes at ettersom høyde på bygget er 5,0 meter, er det veldig viktig at høyde på bygget overholdes.

Ansvarlig søkers kommentar til nabomerknaden:

I svar på nabomerknad kommenterer søker at plassering av bygget i høyde over terreng vil bli overholdt.

Bygningsmyndighetenes vurdering:

Søker viser i beskrivelse av tiltaket til at tiltaket ligger i et allerede bebygget boligfelt, og det er derfor foreslått en lav bolig med tilnærmet flatt tak som toner ned høyden og gjør at bygningen møter utsikten for andre rundt på en best mulig naturlig måte.

Søker opplyser at store deler av tomten vil bli beplantet, og utemiljø vil bidra til å skape et naturlig rom med natur og vegetasjon mellom bolig og nærmeste naboer.

Planeringshøyde er omsøkt på kote + 138,0, og mønehøyde på kote + 143,0.

Nabomerknad er tatt til følge.

VEDTAK:

I medhold av pbl. §§ 20-1, 20-2, 20-3 og 21-4 godkjennes søknad om enebolig og opparbeidelse utomhus med plass for parkering på gnr. 14, bnr. 173, mottatt 26.07.21, på følgende vilkår:

1. Utvendige vann- og avløpsledninger:

Det vises til forhåndsuttale vedrørende tilkobling til offentlig VA-ledningsnett fra Vann og avløp, datert 22.02.21, arkivsak 20/8426.

Arbeidene må utføres i henhold til Byggteknisk forskrift (TEK17), Normalreglement for sanitæranlegg, tekniske og administrative bestemmelser og VA/Miljø Blad.

2. Plassering:

Tiltaket skal plasseres og utføres i samsvar med følgende godkjente kart og tegninger:

TYPE	DATERT	MOTTATT	JOURNALNR.
Situasjonskart	13.06.21	26.07.21	50765/2021
Fasadetegninger	01.06.21	26.07.21	50765/2021
Plantegninger	21.06.21	26.07.21	50765/2021
Snittegninger	01.06.21	26.07.21	50765/2021
Terrengprofiler	25.01.22	25.01.22	5306/2022

Byggeavstand til nabogrense må være minimum 4,0 meter. Topp såle skal ikke overstige kote +138,5, med topp møne på kote +143, jf. pbl. § 29-4.

3. Ansvarshavende:

Følgende foretak har erklært ansvarsretter etter plan- og bygningsloven kap. 23 i forbindelse med denne søknaden:

	FAGOMRÅDE	T	FIRMANAVN – ORGANISASJONSNUMMER
SØK	Ansvarlig søker	1	VESTLAND CONSTRUCTION, 921960638

PRO	Arkitektur	1	BYGGESØK-TEGNING-BYGGTEKNISKE TJENESTER NILSEN, 922 936 080
	Oppmålingsteknisk prosjektering	1	PSLAND AS, 926375474
	Grunnarbeid	1	LEMME MASKIN AS, 914416809
	Betong- og tømrerarbeid, radonsikring	1	VESTLAND CONSTRUCTION, 921960638
	Rørarbeid/sanitær inne/ute	1	MJELSTAD VVS AS, 997948297
	Ventilasjon	1	VENTIBYGG AS, 916767307
	Våtrom	1	FLISEMESTER JON AS, 926131729
UTF	Innmåling og utstikking	1	PSLAND AS, 926375474
	Grunnarbeid og landskapsutforming	1	VESTLAND CONSTRUCTION, 921960638
	Betongarbeid	1	LEMME MASKIN AS, 914416809
	Betong- og tømrerarbeid m/sikring radon	1	VESTLAND CONSTRUCTION, 921960638
	Rørarbeid/sanitær inne/ute	1	MJELSTAD VVS AS, 997948297
KTR	Lufttetthet og fuksikting i våtrom	1	BJØRSVIK TAKST & EIENDOM AS, 913726197

T = Tiltaksklasse

Foretakene har med erklæringen bekreftet at det innehar de nødvendige og relevante kvalifikasjoner for å gjennomføre tiltaket i samsvar med kravene i plan- og bygningsloven, TEK17 og annet relevant regelverk.

Andre foretak som eventuelt skal være ansvarshavende, kan ikke igangsette sine arbeider før erklæring om ansvar for fagområdet er sendt til kommunen.

4. Øvrige merknader/ vilkår:

- a) Byggteknisk forskrift (TEK17) legges til grunn.
- b) Vilkår fra Teknisk i Askøy kommune, Samferdsel, i vedtak av 15.12.20, må etterkommes.
- c) Vilkår i fradelingsak, DS 7/21 av 16.04.21, må etterkommes.
- d) Vilkår for igangsetting av fysiske arbeider:
 - i) Oppdatert gjennomføringsplan må innsendes.
 - ii) Erklæring om ansvarsrett for arkitektur og plassering/innmåling må ettersendes.
- e) Vilkår for brukstillatelse/ferdigattest:
 - i) Registreringsskjema for VA må være innsendt.
 - ii) Saksbehandlingsgebyr må være betalt.
- f) Tiltaket kan ikke tas i bruk før kommunen har gitt midlertidig brukstillatelse eller ferdigattest. Søknad om midlertidig brukstillatelse/ferdigattest sendes kommunen når tiltaket er ferdig, jf. pbl. § 21-10.
- g) Gebyr for tilknytning til offentlig vann- og avløp må innbetales før fysiske arbeider igangsettes. Ta kontakt med Vann og avløp på telefon 56 15 80 80 eller epost postmottak@askoy.kommune.no for faktura.
- h) Denne tillatelsen gjelder i 3 år, jf. pbl. § 21-9, 1. ledd.

Ønsker dere å klage på vedtaket?

Det er mulig å klage på vedtaket. Klagefristen er 3 uker fra dere mottar dette brevet. Klagen må være skriftlig, og sendes per epost til postmottak@askoy.kommune.no eller per post til Askøy kommune, Plan og bygg, Klampavikvegen 1, 5300 Kleppestø.

Dere finner mer informasjon om klageretten på siste side.

Saksnummer for denne saken er 2021/5202. Vi ber om at dere oppgir saksnummeret når dere tar kontakt med oss eller sender inn dokumentasjon til saken.

Med hilsen
ASKØY KOMMUNE

Iris Bjørnseth
leder

Rita Strandenes
arkitekt, byggesak

Brevet er godkjent elektronisk og har derfor ingen underskrift

Vedlegg:

- 1 Plan, fasade og snitt
- 2 Situasjonkart
- 3 Profiler

Kopi til:

Kristian Sande	Krokåshaugane 92	5308	KLEPPESTØ
VESTLAND CONSTRUCTION AS	Krokåshaugane 94	5308	KLEPPESTØ

Informasjon om din rett til å klage på vedtaket	
Når har jeg rett til å klage?	Dersom du er part i saken eller har rettslig klageinteresse, har du rett til å klage på vedtaket. Nærmere regler om dette finner du i forvaltningsloven § 28.
Hvor skal klagen sendes?	Klagen skal adresseres til Statsforvaltaren i Vestland, men sendes til Askøy kommune. Klagen sendes per epost til postmottak@askoy.kommune.no eller per post til Askøy kommune, Plan og bygg, Klampavikvegen 1, 5300 Klepppestø. Nærmere regler om dette finner du i forvaltningsloven § 28.
Hvor lang tid har jeg på å klage?	Du har rett til å klage innen 3 uker fra underretning om vedtaket er kommet frem til deg. Det er tilstrekkelig at klagen er postlagt innen fristens utløp. Klager som kommer etter fristen utløp skal i utgangspunktet bli avvist. Kommunen kan likevel behandle klagen dersom det foreligger særlige grunner som taler for at klagen bør bli prøvd. Du må derfor opplyses om årsaken til forsinkelsen. En klage som er avgjort av statsforvaltaren kan ikke påklages videre. Nærmere regler om dette finner du i forvaltningsloven §§ 29 – 31.
Kan jeg kreve begrunnelse?	Dersom du mener at vedtaket ikke er begrunnet, kan du sette frem krav om det. Du må be om begrunnelse før klagefristen er utløpt. Klagefristen blir i så fall avbrutt og ny frist begynner å løpe fra den dag begrunnelsen er kommet frem til deg. Nærmere regler om dette finner du i forvaltningsloven §§ 24 og 25.
Hva må klagen inneholde?	Du må oppgi i klagen hvilket vedtak du klager på og hva du ønsker endret i vedtaket. Du bør begrunne klagen. Klagen må være signert av deg eller din fullmektig. Nærmere regler om dette finner du i forvaltningsloven § 32.
Kan arbeidet settes i gang selv om jeg har klaget på vedtaket?	Vedtaket kan som utgangspunktet gjennomføres straks. Det gjelder selv om klagefristen ikke er utløpt, og selv om vedtaket er påklaget. Du kan imidlertid be om at arbeidene ikke kan settes i gang før klagefristen er ute eller klagen er avgjort. Både kommunen og statsforvaltaren kan bestemme at arbeidet skal stanses inntil klagen er behandlet. Nærmere regler om dette finner du i forvaltningsloven §§ 31 og 42.
Kan jeg få se saksdokumenter og få veiledning?	Du har, med visse unntak, rett til å se og få kopi av dokumentene i saken. Ta kontakt med kommunens Dokumentsenter dersom du ønsker innsyn i saken. Du kan også be om veiledning og hjelp til å klage. Ta kontakt med saksbehandler dersom du har behov for dette. Nærmere regler om dette finner du i forvaltningsloven § 11.
Kan jeg få dekket kostnader ved klagen?	Dersom du får medhold i klagen kan du som regel kreve dekket vesentlige kostnader som har vært nødvendig for å få endret vedtaket. Det kan likevel ikke kreves dekket kostnader dersom endringen skyldes forhold som du er ansvarlig for, eller forhold utenfor partenes eller kommunens kontroll. Nærmere regler om dette finner du i forvaltningsloven § 36.

Selveier Enebolig
Krokåshaugane 94 A
5308 Kleppestø

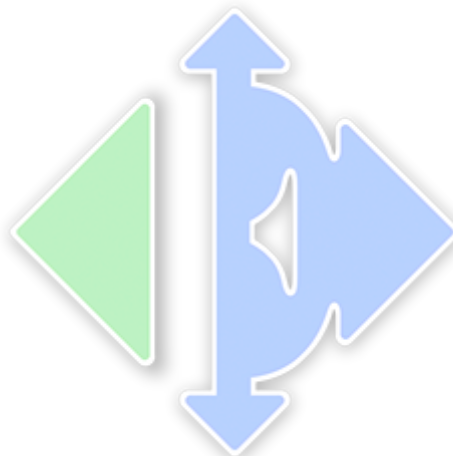

www.e3.no

Boligens tekniske tilstand:

Antall TG

0	TG 0	Ingen avvik
15	TG 1	Ingen vesentlige avvik
0	TG 2	Vesentlige avvik
0	TG 3	Store eller alvorlige avvik
0	TG iu	Ikke undersøkt

Utført av:

Takstmann

Mats Hansen

Dato: 23/06/2023

Rotthaugsgaten 1 C

Bergen 5033

45392791

mats@takstmannmh.no



Dersom bygningsdelen kun har en tilstandsgrad og ikke er beskrevet, betyr det at det ikke er noen avvik i forhold til det som kan forventes. Alder tatt i betraktning.

Takstmannens utdypende vurdering av bygningsdeler med TG 2 og TG 3 finnes på siste siden(e) i denne rapporten.

Denne rapporten er gyldig i 12 mnd.

OM EIERSKIFTERAPPORT™

Rapporten er bygget på BMTFs faglige rammeverk for tilstandsanalyse ved salg av bolig, NS3600 og avhendingslova. I denne tilstandsanalysen legges det stor vekt på å kontrollere bygningsdeler hvor det erfaringsmessig kan oppstå konflikter. Rapporten tilfredsstiller lov om avhending av fast eiendom med endringer i avhendingslova (tryggere bolighandel) fra 1.1.2022.

AVGRENSNING:

EIERSKIFTERAPPORT™ er godkjent av Byggmestrenes Takseringsforbund og kan kun benyttes av BMTF-sertifiserte takstmenn. Rapporten er spesielt godt egnet ved eierskifte av boliger. Rapporten erstatter ikke kjøpers undersøkelsesplikt eller selgers opplysningsplikt i henhold til lov om avhending av fast eiendom.

NIVÅ AV ANALYSEN:

Tilstandsanalysen utføres ved grundige visuelle observasjoner kombinert med undersøkelser, målinger, bruk av egnede instrumenter og registreringer. Dersom det er mistanke til høyt fuktnivå i vegger mot våtrom, eller i rom under terreng kan tilstandsanalysen omfatte destruktive inngrep som for eksempel hullboring i vegger.

Det kan utføres inngrep i vegg eller etasjeskillere ved bad og i rom under terreng for undersøkelse av fukt ved mistanke til alvorlige avvik. Alle bygningsdeler blir undersøkt, med stor vekt på de områdene som takstmannen, erfaringsmessig, kjenner som svake punkter. Selv om takstmannens analyser er svært grundig, kan det forekomme skjulte feil og mangler.

For bolig er referansenivået for de ulike rom og bygningsdeler gitt som krav til tilstandsgrad TG 1, det vil si uten skader og fagmessig riktig utført og i henhold til gjeldende lov/forskrift som gjelder for den aktuelle boligen der ikke tilleggene angir annet. Generelt er referansenivået byggeforskrifter som var gjeldende når bygningen/bygningsdelen ble byggesøkt.

LEVETIDSBETRAKTNINGER:

Når det refereres til levetid er dette basert på takstmannens erfaringstall og Byggforskserien 700.320 Intervaller for vedlikehold og utskifting av bygningsdeler, SINTEF Byggforsk.

Levetidsbetraktningene beregnes med hovedvekt på takstmannens skjønnsmessige vurdering av den enkelte bygningsdelens antatte gjenstående levetid. Dette avhenger også av forskjellige faktorer som kan gjøre seg gjeldende når det gjelder værforhold og bruk.

Levetiden vil variere noe dersom andre kriterier enn teknisk levetid, som for eksempel vedlikehold, estetikk, økonomi, sikkerhet, funksjon eller andre brukerønsker, er lagt til grunn.

VÆR OPPMERKSOM PÅ

Egenerklæringsskjema skal alltid legges frem for rapportansvarlig før tilstandsanalysen påbegynnes. Dersom egenerklæring ikke foreligger, vil dette komme tydelig frem på en av de siste sidene av rapporten under ovenstående overskrift.

Dersom det er lagt frem dokumentasjon av pågående byggesaker og/eller manglende ferdigattest, og/eller midlertidig brukstillatelse. Så vil også dette komme tydelig frem på en av de siste sidene av rapporten under samme overskrift som over.

KOSTNADSVURDERING VED TG3

Dersom det er angitt TG3 på en bygningsdel i denne rapporten, så vil det være angitt et antatt kostnadsoverslag over hva det vil koste å sette den i stand, uten å øke standarden.

PIPER OG ILDSTEDER:

Grundig undersøkelse av piper og ildsteder anbefales utført i samråd med offentlige godkjenningsmyndigheter.

ELEKTRISK ANLEGG OG BRANNFØREBYGGENDE TILTAK:

Ved omsetning av bolig vil man ofte få endring i bruk av det elektriske anlegget. BMTF anbefaler på generelt grunnlag at en registrert elektroinstallatør foretar en kontroll av boliginstallasjon ved eierskifte.

Dette kan for eksempel være en rapport fra periodisk kontroll av boliginstallasjon i henhold til NEK 405-2, som omfatter kontroll av både det elektriske og det branntekniske anlegget.

MER OM TILSTANDSGRADENE I DENNE RAPPORTEN:

TG 0	TG 0 betyr at bygningsdelen ikke har noen avvik. * Det er ingen tegn til slitasje. * Dokumentert fagmessig godt utført. * Det er ingen merknader.
TG 1	TG1 betyr at bygningsdelen kan ha mindre avvik. * Som forventet i forhold til alder/bruksslitasje. * Strakstiltak anses ikke som nødvendig.
TG 2	TG 2 betyr at bygningsdelen kan ha vesentlige avvik. Eksempler på TG2 kan være at bygningsdelen er: * Feil utført. * Skadet, eller symptomer på skade. * Svært slitt. * Nedsatt funksjon. * Utgått på dato. * Kort gjenværende brukstid. * Det er behov for tiltak i nær fremtid. * Det er grunn til overvåkning av denne bygningsdelen.
TG 3	TG 3 betyr at bygningsdelen kan ha store eller alvorlige avvik. Eksempler på TG3 kan være at bygningsdelen er: * Har total funksjonssvikt * Fyller ikke lenger formålet * Er en fare for liv og helse Det er et akutt behov for tiltak, og/eller det er avvik fra lover eller forskrifter som gjelder for den aktuelle bygningsdelen eller byggverket.
TG iu	TG iu betyr at bygningsdelen ikke er undersøkt. Denne tilstandsgraden skal kun benyttes unntaksvis. Eksempler kan være: * Snødekket tak og krypekjeller uten inspeksjonsmulighet på tidspunktet for analysen * Bygningsdelen, arealet eller rommet er ikke tilgjengelig for inspeksjon på tidspunktet for analysen

EIENDOMSDATA:

Matrikkeldata:	Gnr:14, Bnr: 501
Hjemmelshaver:	Øivind Gullberg, Camilla Gullberg og Anita Gullberg Halvorsen
Tomt:	794,1 m ²
Konsesjonsplikt:	Nei
Adkomst:	Offentlig
Vann:	Offentlig
Avløp:	Offentlig
Regulering:	Bolig
Offentl. avg. pr. år:	-
Forsikringsforhold:	-
Ligningsverdi:	Fastsettes av skatteetaten
Byggeår:	2023

BEFARINGEN:

Befaringsdato:	14.06.2023
Forutsetninger (hindringer):	Det var ingen hindringer på befaringsdagen. Klimatiske forhold som temperaturforandringer, nedbørsmengde m.m. vil kunne påvirke boligen. Se pkt. Tilleggsopplysninger for ytterligere informasjon.
Oppdragsgiver:	Øivind Gullberg, Camilla Gullberg og Anita Gullberg Halvorsen
Tilstede under befaringen:	Hjemmelshaver
Fuktmåler benyttet:	Protimeter MMS 2

OM TOMTEN:

Tomten var ikke ferdig opparbeidet under befaringen. Det er oppført terrasse rundt boligen.

OM BYGGEMETODEN:

Fundamentert på antatt faste masser av komprimert sprengestein/grov pukk på fjell, det er ikke foretatt grunnundersøkelser. Gulv mot grunn av betong. Grunnmur og fundamenter av betongkonstruksjoner. Ytterveggkonstruksjoner over grunnmur er oppført som isolert bindingsverk, utvendig er veggene vindtettet, lektet og kledd med stående trekledning. Vinduer med isolerglass i malte trekarmer. Takkonstruksjonen er utført som flatkonstruksjon, taket er tekket med papp.

OVERORDNET FAGLIG VURDERING AV EIENDOMMEN:

Ved avhending av eiendommen gjøres det oppmerksom på selgers opplysningsplikt og kjøpers undersøkelses plikt i.h.t. Lov om avhending. Eventuelle avvik som er funnet og kontrollert på befaringsdagen står nærmere beskrevet under den aktuelle bygningsdelen.

ANNET:

Beliggenhet:

Eiendommen har beliggenhet på Askøy. Fra eiendommen er det kort kjøreavstand til Kleppestø eller Askøy Senteret hvor man finner shoppingscenter, dagligvarebutikker, bensinstasjoner, fergekai og marina. Fra Kleppestø er det gode kollektivmuligheter med bussforbindelser til Sotra og Bergen Sentrum. For øvrig havn for hurtigbåten som trafikkerer båtruten Askøy-Bergen.

Takstobjektet:

Selveier Enebolig på ett plan.

Terrasseplattning på cirka 60m².

Oppvarming: Varmekabler på våtrommene, balansert ventilasjonsanlegg. Teknisk tilstand på varmekilder er ikke kontrollert.

El. Anlegg: Sikringsskapet er montert på vaskerommet og inneholder automatsikringer. Sikringsskapet er ikke videre undersøkt da dette krever spesialkompetanse (se eget vurderingspunkt).

VVS: Boligen har sluk og avløpsrør av plast. Det er benyttet rør-i-rør, plastrør til vannforsyningsrør. VVS anlegget er ikke nærmere kontrollert da dette krever spesialkompetanse (se eget vurderingspunkt).

DOKUMENTKONTROLL:

Opplysninger fra hjemmelshaver.

BESKRIVELSE AV INNVENDIGE OVERFLATER (vegger, tak og gulv):

Gulv: Våtrommene har flislagte gulv, resterende rom har laminatgulv.

Vegger: Badene har fliser og malte flater, resterende rom har malte flater.

Tak: Malte flater.

FORMÅL MED ANALYSEN:

Tilstandsvurderingen er gjennomført for å avdekke eventuelle avvik og mangler ved boligen. Rapporten er utarbeidet i forbindelse med salg av den aktuelle eiendommen.

VESENTLIGE ENDRINGER ETTER BYGGEÅR:

Eier opplyste ikke om vesentlige endringer etter byggeår, boligen ble ferdigstilt i 2023.

AREALER OG ANVENDELSE:

Arealmålingene i denne rapporten måles etter Norsk Standard 3940.

Arealer oppgis i hele kvadratmeter i denne rapporten, og gjelder for det tidspunkt rapporten er datert.

BRA er bruksarealet av boligen som tilsvarer bruttoareal minus arealet som optas av yttervegger.

Måleverdige arealer:

Større arealer enn nødvendig åpninger for trapp, heis sjakter og lignende regnes ikke med i etasjens areal. Rom som skal måles må være tilgjengelig, slik at det kan måles. Rommene kan stride mot byggeforskriftene, men likevel være måleverdig.

Markedsføring:

Ved markedsføring av boliger skal BRA og P-ROM oppgis.

AREALER BOLIG:

Etasje:	P-Rom m ²	S-Rom m ²	Total BRA m ²	Total BTA m ²
1. Etasje	140	0	140	153
Sum bygning	140	0	140	153

AREALER GARASJE/UTHUS:

Type:	P-Rom m ²	S-Rom m ²	Total BRA m ²	Total BTA m ²
Sum bygning(er)				

P-ROM:

Gang(24,3m²), bad(6,3m²), bad(5,9m²), vaskerom(8,5m²), soverom(10,8m²), soverom(7m²), soverom(11,1m²), soverom(13,2m²), stue og kjøkken(47,8m²).

S-ROM:**MERKNADER OM AREAL:**

Primærrom og sekundærrom som til sammen utgjør BRA er oppmålt med laser på stedet. BTA er beregnet areal.

Takhøyden i stuen ble målt til 3,07m.

Arealene av hvert rom (nettoareal) summert vil avvike fra oppgitt totalt areal. Dette som følge av at tykkelsen av skillevegger/innervegger og eventuelle sjakter eller piper er trukket fra nettoarealet av hvert rom, men skal iht. målreglene (NS3940) medregnes i totalarealet.

MERKNADER OM ANDRE ROM:**GARASJE / UTHUS:**

BYGGMESTER:

En BMTF-sertifisert takstmann er en byggmester e.l.l. som er medlem av Byggmestrenes Takseringsforbund. Det vil si han/hun har minimum 6 års erfaring med å analysere, reparere og bygge boliger.

Mester er en beskyttet tittel som deles ut av Kongen til den som oppfyller de kvalifikasjonskrav som blir stilt i medhold til lov om mesterbrev i håndverk og annen næring.

Den BMTF-sertifiserte takstmannen skal alltid etterleve de etiske regler og regelverket som gjelder for Byggmestrenes Takseringsforbund.

INTEGRITET:**UAVHENGIG TAKSTMANN**

Denne rapporten er utarbeidet av en uavhengig takstmann uten bindinger til andre aktører i eiendomsbransjen. Takstmannen har verken et ansettelsesforhold til, eller økonomisk interesse i sin oppdragsgivers virksomhet. For nærmere beskrivelse av kravene til takstmannens integritet, se BMTFs etiske retningslinjer på www.BMTF.no

Ansvarlig for rapporten:

Mats Hansen

Tømrersvenn, byggmester og BMTF sertifisert takstmann

23/06/2023

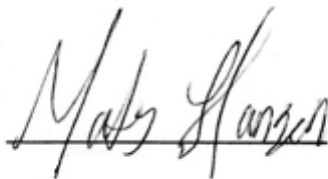

Mats Hansen

1. Grunn og fundamenter

TG 1 1.1 Byggegrunn, fundamenter, grunnmur, drenering og sikring mot vann og fuktighet

Byggegrunn er ikke kjent.

Det er ikke påvist synlige skader eller skjevheter på fundamentet.

Det er ikke påvist riss, sprekker eller skader på grunnmuren.

Det er ikke påvist avskallet puss som fører til at isolasjonen har blitt eksponert.

Det er ikke påvist skader slik at drenering og annen sikring mot vann og fuktighet er utett.

Huset står på antatt faste masser av komprimert sprengstein / grov pukk på fjell.

Det er ikke foretatt grunnundersøkelser. Videre grunnforhold er ikke kjent.

Fundament, søyler og pilarer under terreng var ikke tilgjengelige for inspeksjon.

Betonggulv direkte mot grunn (fra 2023).

Grunnmuren og fundamenter er oppført i betongkonstruksjoner (fra 2023).

På befaringsdagen ble det ikke oppdaget sprekker, riss eller avskallinger av betydning.

Grunnmuren fremstod med normal eller ingen slitasje i henhold til alder.

Det er ikke mulig å vurdere dreneringen med sikkerhet i forhold til funksjonalitet ut fra visuell besiktelse. Det kan være flere forhold under bakkenivå (vannårer i fjell/terreng, tilsig av fukt etc.) som kan ha negativ betydning. Drenering har generelt sett begrenset levetid fra byggedato på mellom 20 til 60 år avhengig av grunnforhold.

Det var ingen tegn til svikt ved dreneringen.

Merknader:

Ingen 1.2 Krypekjeller

Bygningsdelen eksisterer ikke.

Merknader:

TG 1 1.3 Terrengforhold

Fall fra grunnmur vurderes som tilstrekkelig.

På befaringsdagen ble det ikke opplyst om kjente avvik ved terrengforhold, det var heller ingen umiddelbare tegn til større avvik. Det ble ikke observert store vannansamlinger eller lignende inntil grunnmuren som kunne tyde på feil fall mot grunnmur.

Merknader:

2. Yttervegger

TG 1 2.1 Yttervegger

Det er ikke påvist deformasjoner og/eller fuktskader i ytterveggenes konstruksjoner.

Det er ikke påvist avvik på vannbord over og under vindu, eller i overgangen mellom grunnmur og fasade og i etasjeskillere.

Det er ikke påvist skader, sprekker og råteskade på kledningen.

Det er påvist tilstrekkelig lufting for kledningen.

Det er utført stikktaking på typiske skadesteder, slik som i nedkanten av panelet og i områdene rundt vinduene.

Ytterveggkonstruksjonene over grunnmur er oppført i trekonstruksjoner (isolert bindingsverk). Utvendig er veggene vindtettet. Innvendig er veggene påmontert aldringsbestandig plastfolie og platekledning.

På befaringsdagen ble det ikke opplyst om kjente feil og mangler ved veggkonstruksjonene, det ble heller ikke observert synlige tegn til avvik på veggkonstruksjonene.

Generelt sett er utvendig trekledning en risikoutsatt bygningsdel med tanke på klimatiske forhold.

Trepanel/utvendig kledning er en bygningsdel som jevnlig behøver vedlikehold.

Det er benyttet stående trekledning (fra 2023).

Trekledningen fremstod med normal eller ingen slitasje i henhold til alder.

Merknader:**3. Vinduer og ytterdører****TG 1** 3.1 Vinduer og ytterdører

Det er ikke påvist punkterte glass.

Det er ikke påvist avvik ved beslag, vannbord, omramming, karm eller ytre tetting.

Dører og vinduer vurderes som sikre mot vanninntrengning i konstruksjonen.

Vinduer med isolerglass i malte trekarmer.

Vinduene er fra byggeår.

Vinduene har normal eller ingen brukslitasje i henhold til alder.

Altandør med felt av isolerglass.

Dørene er fra byggeår.

Dørene fremstod med normal eller ingen brukslitasje i henhold til alder.

Det ble ikke oppdaget punkterte glass eller andre avvik under befaringen. Punkterte glass kan tidvis være vanskelig og observere.

Merknader:**4. Tak****TG 1** 4.1 Takkonstruksjon, takteking og skorstein over tak

Det er ikke påvist svanker/svai i mønet.

Det er ikke påvist nevneverdige fuktskjolder.

Det er ikke påvist råteskade eller skadedyr.

Det ser tett ut rundt gjennomføringer.

Takkonstruksjon er utført som flatkonstruksjon.

Takkonstruksjonen virker ok, det er ingen tegn til synlig svikt som for eksempel svai eller svanker.

Merknader:**TG 1** 4.2 Undertak, lekter og ytterteking (taktekingen)

Undertaket antas å være i fra 2023

Det er ikke sikkerhetsforsvarlig å inspisere undertak, lekter og ytterteking.

Det anses ikke som sikkerhetsforsvarlig å inspisere skorstein.

Det er benyttet takpapp til takteking.

Taket er kun besiktiget fra bakkenivå. Det er ikke sikkerhetsmessig forsvarlig å gå på tak uten sikring.

Taktekkingen er fra byggeår (2023).

Merknader:

5. Loft

Ingen 5.1 Loft (konstruksjonsoppbygging)

Bygningsdelen eksisterer ikke.

Merknader:

6. Balkonger, verandaer og lignende

TG 1 6.1 Balkonger, verandaer og lignende

Konstruksjonen vurderes som forsvarlig festet.

Det er ikke påvist svekkelser i forankring eller understøtting.

Det er ikke påvist skader, slik som avskalling, deformasjoner, riss, sprekker, råteskader og/eller rust på overflater.

Vannavrenning vurderes som tilstrekkelig.

Oppkant mot vegg og dør vurderes som tilstrekkelig.

Terrasseplattning på cirka 60m².

Terrassen er oppført i trekonstruksjoner.

Merknader:

7. Våtrom

7.1 Våtrom

TG 1 7.1.1 Overflate vegger og himling

Det er ikke påvist riss og sprekker.

Det er ikke påvist sprekker i fuger.

Det er ikke påvist bom (hulrom) under fliser.

Det er ikke påvist fuktskader, spor etter skadedyr.

Det er benyttet fliser og malte flater på veggene og malte flater i himlingen på badene.

Det er benyttet malte flater på vegg og himlingsflatene på vaskerommet.

Overflatene fremstod med normal eller liten bruksslitasje i henhold til alder.

Merknader:

TG 1 7.1.2 Overflate gulv

Det er benyttet fliser.

Ved kontroll ble det ikke registrert bom i fliser, det gjøres oppmerksom på at mindre tilfeller av bom i fliser kan oppstå. Når ikke hele flisen har kontakt med underlaget, vil det oppstå luftlommer. Dette blir kalt "bom", og kan medføre at flisen sprekker ved belastning.

Overflatene fremstod med normal eller liten bruksslitasje i henhold til alder.

Merknader:

TG 1 7.1.3 Membran, tettesjiktet og sluk

Membranen er fra 2023

Det er ikke påvist avvik i forhold til sluk, rørgjennomføringer, mansjetter eller klemring.

Det er muligheter for å rengjøre sluk.

Det er ikke påvist tegn på feil utførelse, feil materialvalg, skadelig fukt eller utettheter.

Det er ikke boret hull i tilstøtende rom eller fra undersiden.

Det er fuktkontrollert med egnet fuktmåleverktøy.

Det gjøres spesielt oppmerksom på at tekking (membran og mansjetter) ikke er kontrollerbare fordi dette bare kan gjøres ved å demontere fliser. Denne type destruktive undersøkelser blir aldri foretatt ved en tilstandskontroll for eierskifterapport.

Alder og observasjoner gjort på befaringsdagen tilsier at det er membran.

Det er benyttet plastsluk.

Hulltaking:

Det ble ikke gjennomført hulltaking som følge av rommets plassering, aktuelle vegger for hulltaking vender mot våtsoner på motsatt side. Våtrommene er nylig ferdigstilt. Hulltaking er en inspeksjonsmetode hvor det borres et inspeksjonshull på 73mm fra tilstøtende rom for å undersøke for fukt/skader. Det er imidlertid gjennomført fuktkontroll med fuktindikator, denne ga ikke utslag for unormale fuktverdier. Hulltaking vil generelt gi en bedre fuktanalyse.

Badet inneholder: Vegghengt toalett, helstøpt servant, skuffer under servant med slette fronter, dusjdører i klart glass.

Badet inneholder: Vegghengt toalett, helstøpt servant, skuffer under servant med slette fronter, dusjdører i klart glass.

Vaskerommet inneholder: Opplegg for vaskemaskin, utslagsvask, fordelerskap til rørsystemet, sikringsskap, varmtvannsbereder.

Merknader:

8. Kjøkken**8.1 Kjøkken****TG 1** 8.1 Kjøkken

Vanninstallasjonen er fra 2023

Det er ikke påvist knirk, skader eller fuktskjolder på gulvet.

Det er ikke påvist fukt ved kjøleskap, vaskemaskin, varmtvannsbereder eller andre vanninstallasjoner.

Det er ikke påvist avvik i forhold til trykk i vannkran.

Det er ikke påvist avvik i forhold til avrenning fra avløp.

Det er ikke påvist symptomer på fukt og råte i nabokonstruksjoner.

Kjøkkeninnredning med slette fronter, laminat benkeplate, over benkeplaten er det benyttet malte flater, oppvaskkum, ventilator.

- Integrert induksjonsplatetopp
- Integrert stekeovn
- Integrert kjø- og frys
- Integrert oppvaskmaskin

Teknisk tilstand på hvitevarer er ikke kontrollert.

Fuktkontroll som er foretatt med fuktindikator ga ikke unormale fuktverdier i områder der det anses og være fare for fuktvandring. Disse områdene er i hovedsak i underskap under vask, området rundt oppvaskmaskin og på gulv rundt sokkel list.

Merknader:

9. Rom under terreng**10. VVS****TG 1** 10.1 WC og innvendige vann- og avløpsrør

Innvendige vann og avløpsrør er fra 2023

Materiale, sammenkoblingspunkter, kondensisolasjon og termisk isolasjon vurderes som tilfredsstillende.

Lekkasjevann fordelerskap ledes til sluk.

Avløpskapasiteten vurderes som tilfredsstillende.

Lukt fra avløpssystemet vurderes som tilfredsstillende.

Det er WC med innebygget systerne.

Det er spalte på innebygget systerne for WC.

Det gjøres oppmerksom på at det kun er synlige rørinstallasjoner som er kontrollert. Rørgjennomføringer som er skjult i vegg er ikke videre undersøkt.

Det er benyttet rør i rør - plastrør til vannforsyningsrør.

Forventet levetid på plastrør: 25 - 50 år.

Boligen har sluk og avløpsrør i plast.

Forventet levetid for sluk av plast: 30-50 år.

Merknader:**TG 1** 10.2 Varmtvannsbereder

Varmtvannsbereder er fra 2023

Det er ikke påvist avdrypp og fuktskjolder ved bereder.

Berederens plassering er tilfredsstillende.

Berederen er lekkasjesikret.

Varmtvannsberederen er plassert på vaskerommet og er av typen OSO 194 liter.

Merknader:**Ingen** 10.3 Vannbåren varme

Bygningsdelen eksisterer ikke.

Merknader:**Ingen** 10.4 Varmesentraler

Bygningsdelen eksisterer ikke.

Merknader:**TG 1** 10.5 Ventilasjon

Ventilasjonsanlegget var nytt i 2023

Det var sist inspisert i 2023

Boligen har ikke naturlig ventilasjon.

Boligen har balansert ventilasjon.

Det er ikke påvist fukt og mugg i filtre.

Tilluft, avtrekk og luftutveksling vurderes som tilfredsstillende.

Boligen har balansert ventilasjonsanlegg.

Merknader:

11. Elektrisk anlegg og samsvarserklæring**TG 1** 11.1 Elektrisk anlegg og samsvarserklæring

Når det gjelder resultater fra det lokale el-tilsynet: Se eventuelt eiers egenerklæringsskjema.

Det elektriske anlegget ble installert i 2023

I følge eier/oppdragsgiver har det ikke vært brann, branntilløp eller varmgang i anlegget. Se eventuelt egenerklæringsskjema fra selger.

I følge eier/oppdragsgiver løses ikke sikringene ut ofte. Se eventuelt egenerklæringsskjema fra selger.

I følge eier/oppdragsgiver finnes det kursfortegnelse.

Det er ikke påvist at plugg på varmtvannsbereder er brunsvidd.

Det er ikke observert synlige tegn på termiske skader på kabler, brytere, downlights, stikkontakter eller elektrisk utstyr.

Kabler er tilstrekkelig festet.

Det er fremlagt samsvarserklæring.

El. Anlegg: Sikringsskapet er montert på vaskerommet og inneholder automatsikringer. Sikringsskapet er ikke videre undersøkt da dette krever spesialkompetanse.

Det er ikke opplyst årstall for forrige tilsyn av anlegget.

Undertegnede takstmann har ikke fagkompetanse/spesialkompetanse til å utføre kontroll av elektriske anlegg og elektriske installasjoner. Det stilles strenge krav til kompetanse for kontroll av elektriske anlegg. Det anbefales på generelt grunnlag at registrert/autorisert elektroinstallatør/kontrollør foretar en kontroll av hele det elektriske anlegget.

Vurderingen av det elektriske anlegget er basert på visuell besiktigelse, opplysninger gitt av eier med eventuell tilhørende fremvist dokumentasjon, samt standard sjekklister (begrensede undersøkelser sammenlignet med godkjent elkontroll).

Branntekniske forhold:

Alle boliger skal ha brannalarmanlegg eller røykvarslere. Minimumskravet er at man har minst én røykvarsler i hver etasje i boligen.

Alle boliger skal ha sløkkeutstyr som husbrannslange, eller brannslukningsapparat. Brannslukningsapparatet må være på minst 6 kg (effektivitetsklasse på minst 21 A for skumapparat). Ved bruk av brannslange skal brannslangen være tilkoblet fast vannforsyning, det anbefales kuleventil (type kran).

Merknader:

Vær oppmerksom på:

Egenerklæringsskjema er levert før oppstart av oppdraget.

Det er fremlagt godkjente tegninger av boligen.

Det er ingen avvik i forhold til rømming og romhøyde, ut ifra gjeldende forskrifter for da boligen/rommene ble byggemeldt.

Innvendige rekkverk og håndrekker er i henhold til gjeldende forskrifter når bygningsdelen ble byggesøkt.

Tilleggsopplysninger:

Den bygningssakkyndige har ikke kontrollert om det foreligger offentligrettslige pålegg fra kommunen. Det er ikke kontrollert om det er pågående byggesaker, endringer i reguleringsplan som berører den aktuelle eiendommen eller andre ytre påvirkninger.

Vedrørende egenerklæringsskjema: Skjema vil følge som vedlegg til salgsoppgaven, det anbefales eventuelle interessenter å lese gjennom skjema før et eventuelt salg/kjøp gjennomføres. Det kan være flere relevante/nyttige opplysninger i dette skjema som ikke er videre beskrevet i denne rapporten.

Tilstandsrapporten har en gyldighet på 12 mnd. fra rapportdato. Skulle det oppstå skader, endringer eller annet av betydning ved boligen, oppfordres eier/selger til å informere om forholdene og oppdatere tilstandsrapporten.

I tilstandsrapporten har den bygningssakkyndige ikke gjort undersøkelser/vurderinger av bygningens estetikk og arkitektur, fellesarealer (med mindre boligeieren har vedlikeholdsplikt for fellesarealer), tilleggsbygg som garasje, biloppstillingsplass eller lignende i fellesanlegg/fellesområdet.

Anbefalte ytterligere undersøkelser:

Takstmannens vurdering ved TG2:

Dette skjema vil være en del av salgsoppgaven

Meglerfirma	Mekleriet Vest AS	Oppdragsnr.	95230127
Adresse	Krokåshaugane 94A		
Postnr.	5308	Sted	Kleppestø
Er det dødsbo?	<input checked="" type="checkbox"/> Nei <input type="checkbox"/> Ja	Avdødes navn	
Salg ved fullmakt?	<input type="checkbox"/> Nei <input checked="" type="checkbox"/> Ja	Navn hjemmelshaver	Camilla Gullberg, Anita Gullberg Halvorsen, Øivind Gullberg
Når kjøpte du boligen?	2023	Hvor lenge har du bodd i boligen?	2 mnd
I hvilket selskap har du (evt. sameiet/br/aksjelaget) tegnet bygningsforsikring?	Frende	Polise/avtalenr	22668
Har du bodd i boligen siste 12 mnd?	<input type="checkbox"/> Nei <input checked="" type="checkbox"/> Ja		
Selger 1 Fornavn	Camilla	Ettemavn	Gullberg

SPØRSMÅL FOR ALLE TYPER EIENDOMMER (spørsmål som besvares med «Ja», skal beskrives nærmere i feltet «Kommentar»)

1. Kjenner du til om det er/har vært feil ved våtrommene, f. eks. sprekker, lekkasje, råte, lukt eller soppskader?

Nei Ja

Kommentar

2. Kjenner du til om det er utført arbeid på bad/våtrom? Hvis nei, gå til punkt 3.

Nei Ja, kun faglært Ja, både av faglært og ufaglært / egeninnsats Ja, kun av ufaglært / egeninnsats

Firmanavn

Mjeldstad vvs

Redegjør for hva som ble gjort av hvem og når:

Nyoppført bygg

2.1 Ble tettesjikt/membran/sluk oppgradert/fornyhet?

Nei Ja

Firmanavn

Nyoppført bygg

Redegjør for hva som ble gjort av hvem og når:

2.2 Foreligger det dokumentasjon på arbeidene?

Nei Ja

Kommentar Uavhengig våtromskontroll Bjørsvik takst as

2.3 Er arbeidet byggemeldt?

Nei Ja

Kommentar Nyoppført bygg

3. Kjenner du til om det er/har vært feil på vann/avløp, herunder rørbrudd, tilbakeslag, tett sluk eller lignende?

Nei Ja

Kommentar .

4. Kjenner du til om det er/har vært utført arbeid/kontroll på vann/avløp?

Nei Ja, kun faglært Ja, både av faglært og ufaglært / egeninnsats Ja, kun av ufaglært / egeninnsats

Firmanavn

Redegjør for hva som ble gjort av hvem og når:

5. Kjenner du til om det er/har vært problemer med drenering, fuktinnsig, øvrig fukt eller fuktmerker i underetasje/kjeller?

Nei Ja

Kommentar

6. Kjenner du til om det er/har vært problemer med ildsted/skorstein/pipe, f. eks dårlig trekk, sprekker, pålegg etter tilsyn, fyringsforbud eller lignende?

Nei Ja

Kommentar

7. Kjenner du til om det er/har vært skjevheter/setningsskader, f. eks. riss/sprekker i mur, skjeve gulv eller lignende?

Nei Ja

Kommentar

8. Kjenner du til om det er/har vært sopp/råteskader i boligen?

Nei Ja Kommentar

9. Kjenner du til om det er/har vært insekter/skadedyr i boligen som f.eks. rotter, mus, maur eller lignende?

Nei Ja Kommentar

10. Kjenner du til om det er/har vært skjeggkre i boligen?

Nei Ja Kommentar

11. Kjenner du til om det er/har vært utettheter i terrasse/garasje/tak/fasade?

Nei Ja Kommentar

12. Kjenner du til om det har vært utført arbeider på terrasse/garasje/tak/fasade?

Nei Ja, kun faglært Ja, både av faglært og ufaglært / egeninnsats Ja, kun av ufaglært / egeninnsats

Firmanavn

Nyoppført bygg

Redegjør for hva som ble gjort av hvem og når:

13. Kjenner du til om det er/har vært utført arbeider på el-anlegget eller andre installasjoner (f.eks. oljetank, sentralfyr, ventilasjon)? Hvis nei, gå til punkt 14.

Nei Ja, kun faglært Ja, både av faglært og ufaglært / egeninnsats Ja, kun av ufaglært / egeninnsats

Firmanavn

Landro elektro

Redegjør for hva som ble gjort av hvem og når:

13.1 Foreligger det samsvarserklæring for hele eller deler av det elektriske anlegget (i henhold til forskrift om lavspenningsanlegg)?

Nei Ja Kommentar Landro elektro 2023

14. Kjenner du til om det er utført kontroll av el-anlegget og/eller andre installasjoner (f.eks. oljetank, sentralfyr, ventilasjon)?

Nei Ja Kommentar

15. Har du ladeanlegg/ladeboks for el-bil i dag?

Nei Ja Kommentar

16. Kjenner du til om ufaglærte har utført arbeider som normalt bør utføres av faglærte personer utover det som er nevnt tidligere (f.eks. på drenering, murerarbeid, tømmerarbeid etc.)?

Nei Ja Kommentar

17. Kjenner du til om det er nedgravd oljetank på eiendommen? Hvis nei, gå til punkt 18.

Nei Ja

17.1 Har kommunen gitt dispensasjon til at den nedgravde oljetanken kan bli liggende, f. eks. ved at den nedgravde oljetanken tømmes, saneres eller fylles igjen med masser?

Nei Ja Kommentar

18. Kjenner du til forslag til- eller vedtatte reguleringsplaner, andre planer, nabovarsel, eller offentlige vedtak som kan medføre endringer i bruken av eiendommen eller eiendommens omgivelser?

Nei Ja Kommentar

19. Kjenner du til om det foreligger påbud/heftelser/krav/manglende tillatelser vedrørende eiendommen?

Nei Ja Kommentar

20. Selges eiendommen med utleiedel, leilighet eller hybel eller lignende?

Nei Ja

20.1 Hvis ja, er rommene som benyttes til ovennevnte godkjent til beboelse (rom til varig opphold) av bygningsmyndighetene?

Nei Ja Kommentar

21. Kjenner du til om det er innredet/bruksendret/bygget ut kjeller eller loft eller andre deler av boligen? Hvis nei, gå til punkt 22.

Nei Ja Kommentar

21.1 Er innredningen/utbyggingen godkjent hos bygningsmyndighetene?

Nei Ja Kommentar

22. Kjenner du til manglende brukstillatelse eller ferdigattest?

Nei Ja Kommentar

23. Kjenner du til om det er foretatt radonmåling?

Nei Ja Kommentar

24. Kjenner du til om det foreligger skaderapporter, tilstandsvurderinger, boligsalgsrapporter eller målinger?

Nei Ja Kommentar

25. Kjenner du til andre forhold av betydning som kan være relevant for kjøper å vite om (f.eks. rasfare, tinglyste forhold eller private avtaler)?

Nei Ja Kommentar

SPØRSMÅL FOR LEILIGHETER I SAMEIER/BORETTSLAG/BOLIGAKSJESELSKAP:

26. Kjenner du til om sameie/laget/selskapet er involvert i tvister av noe slag?

Nei Ja Kommentar

27. Kjenner du til vedtak/forslag til vedtak om forhold vedrørende eiendommen som kan medføre økte felleskostnader/økt fellesgjeld?

Nei Ja Kommentar

28. Kjenner du til om det er/har vært sopp/råteskader/insekter/skadedyr i sameiet/laget/selskapet som f.eks. rotter, mus, maur eller lignende?

Nei Ja Kommentar

29. Kjenner du til om det er/har vært skjeggkre i sameiet/laget/selskapet (i fellesareal eller i andre boliger)?

Nei Ja Kommentar

TILLEGGSKOMMENTAR

Selger har ikke bebodd eiendommen og har derfor ikke spesifikk kunnskap om den. Det kan i denne sammenheng eksistere feil og skader på eiendommen som ikke er spesifikt opplyst. Kjøper oppfordres derfor til å foreta en særlig grundig besiktigelse, gjerne med bistand av teknisk sakkyndig.

Jeg bekrefter at opplysninger er gitt etter beste skjønn. Jeg er kjent med at dersom jeg har gitt ufullstendige, uriktige eller misvisende opplysninger om eiendommen, vil selskapet kunne søke hel eller delvis regress for sine utbetalinger eller redusere sitt ansvar helt eller delvis, jfr. Vilkår for boligselgerforsikring punkt 9.1 og forsikringsavtaleloven kapittel 4.

Jeg er orientert om at mitt mulige ansvar som selger etter avhendingsloven, eventuelt etter kjøpsloven (aksjeboliger), og om Anticimex Forsikrings boligselgerforsikringstilbud. Jeg er klar over at avtale om tegning av forsikring er bindende fra signering av egenerklæringsskjema. Premietilbudet som er gitt av megler er bindende for Anticimex Forsikring i 6 måneder fra oppdragsinngåelse med megler. Etter dette vil premien og forsikringsvilkårene kunne justeres.

Når premietilbudet ikke lenger er bindende for forsikringsselskapet, må egenerklæringsskjemaet signeres på nytt og eventuelle endringer påføres. Det vil da være forsikringspremien og forsikringsvilkårene på ny signeringsdato som legges til grunn.

Det kan ikke tegnes boligselgerforsikring ved salg av boligeiendom i følgende tilfeller:

- mellom ektefeller eller slektninger i rett oppstigende eller nedstigende linje, søsken, eller
- mellom personer som bor eller har bodd på boligeiendommen og/eller
- når salget skjer som ledd i sikredes næringsvirksomhet/er en næringseiendom
- etter at boligeiendommen er lagt ut for salg.
- Dersom det ikke foreligger risikovurdering (tilstandsrapport) for boligeiendommen som tilfredsstillt kravene i forskrift til avhendingslova FOR-2021-06-08-1850

Forsikringsselskapet kan ved skriftlig samtykke likevel akseptere tegning av forsikring også i ovennevnte tilfeller. Dersom selskapet ikke har gitt skriftlig samtykke, kan erstatningen bortfalle.

Ved oppgjørsoppdrag trer forsikringen i kraft når kontrakten er signert av begge parter, begrenset til siste 12 måneder før overtakelse.

For øvrig oppfordrer selger potensielle kjøpere til å undersøke eiendommen grundig, jf. avhendingsloven § 3-10 og kjøpslovens § 20 (aksjeboliger).

Ved signering av nærværende skjema aksepteres at Buysure AS, Visma Real Estate AS og Signicat AS ikke har ansvar for transaksjonen som tjenesten benyttes til, og ikke kan holdes ansvarlig for eventuelt tap av noen art som følge av brukerfeil, eventuelle feil ved Signicat AS og Visma Real Estate AS sine tjenester eller tredjepartsløsninger, herunder BankID.

Forsikringsvilkårene leser du i sin helhet på:

<https://buysure.no/Anticimex/vilkaar>

Les mer om boligselgerforsikringen og se prislister her:

buysure.no/boligselgerforsikring

Jeg ønsker å tegne boligselgerforsikring, og bekrefter å ha mottatt og lest forsikringsvilkårene og informasjonsbrosjyre til selger i forbindelse med tegning av boligselgerforsikring. Forsikringen trer i kraft på det tidspunkt det foreligger en budaksept mellom partene, begrenset til tolv måneder før overtagelse. Ved oppgjørsoppdrag trer forsikringen i kraft når kontrakten er signert av begge parter, begrenset til siste 12 måneder før overtagelse. Jeg bekrefter med dette at eiendommen ikke er en næringseiendom, at den ikke selges som ledd i næringsvirksomhet eller mellom ektefeller eller slektninger i rett oppstigende eller nedstigende linje, søsken, eller mellom personer som bor eller har bodd på boligeiendommen. Dersom forsikringen er tegnet i strid med ovenstående (se også forsikringsvilkårene punkt 9) kan Anticimex Forsikring søke hel eller delvis regress for sine utbetalinger og/eller redusere sitt ansvar helt eller delvis. Jeg er innforstått med at eiendomsmegleren ikke har fullmakt til å gjøre unntak fra ovennevnte begrensninger. Jeg er oppmerksom på at 9% av total forsikringskostnad er honorar til Buysure AS. Honoraret inngår i den totale premien du som kunde betaler, inkl. evt. administrasjonsgebyrer.

Jeg ønsker ikke å tegne boligselgerforsikring, men megler har tilbudt meg å tegne slik forsikring.

Jeg kan ikke tegne boligselgerforsikring iht. vilkår

Ξ

Premium rådgivning

EIE eiendomsmegling

tryggbudgivning.no



- den enkleste
og mest sikre
måten å by på
bolig i dag!

GI BUD MED BANKID

På eiendommens annonse vises det en "Gi bud"-knapp for elektronisk budgivning.

IDENTIFISER MED BANKID

Innlogging fungerer på samme måte som i din nettbank. Du kan også bruke BankID App (iOS/Android) eller BankID på mobil.

REGISTRERING AV BUD

Nettsiden hjelper deg med korrekt utfylling av budmeldingen.

ELEKTRONISK SIGNERING

BankID lar deg signere budmeldingen elektronisk. Budmeldingen overføres til eiendomsmegleren.

BUDRUNDEN

Etter signering vil du motta en SMS-kvittering. Gi budforhøvelser med BankID eller ved å svare på SMS-kvitteringen.

BUDREGLEMENT

Benytt "Gi bud"-knappen på eiendommens annonse for å registrere ditt bud elektronisk. «Gi bud»-knappen åpner nettsiden TryggBudgivning.no som er integrert i megler-systemet. Alle bud / budforhøvelser og forbehold overføres automatisk inn i budjournalen på den respektive eiendommen.

Du logger deg inn på TryggBudgivning.no ved å bruke BankID. Det er derfor viktig å huske å ta med deg din BankID-brikke på budgivningsdagen. Du kan gi bud fra datamaskin, nettbrett eller smarttelefon.

Når du benytter deg av TryggBudgivning.no trenger du ikke å ta bilde av legitimasjon eller sende inn budskjema til megler. Etter at bud er registrert med BankID får du en kvittering pr. SMS om at budet er mottatt.

Du registrerer budforhøvelser ved å logge inn på nytt med BankID eller ved å svare på SMS-kvitteringen som du allerede har mottatt. Budforhøvelser registreres også automatisk inn i meglersystemet.

Lykke til!

Gå til elektronisk budgivning: <https://tryggbudgivning.no/264/3248492/wsupcgpgg>
Dersom du ønsker budskjema tilsendt som et eget dokument, ta kontakt med eiendomsmegler.

FORBRUKERINFORMASJON OM BUDGIVING



Sist oppdatert med virkning fra 1. januar 2014, i forbindelse med ikrafttredelse av endringer i eiendomsmeglingsforskriften.

Informasjonen er utarbeidet av Forbrukerombudet, Forbrukerrådet, Den Norske Advokatforening ved Eiendomsmeglingsgruppen, Eiendomsmeglerforetakenes Forening og Norges Eiendomsmeglerforbund, på grunnlag av blant annet forskrift om eiendomsmegling § 6-3 og § 6-4.

Nedenfor gis en oversikt over de retningslinjer som forbrukermyndighetene og organisasjonene anbefaler benyttet ved budgivning på eiendommen. Avslutningsvis gis også en kort oversikt over de viktigste rettsreglene tilknyttet budgivning.

Før det legges inn bud på eiendommen oppfordres budgiver til sette seg inn i all relevant informasjon om eiendommen, herunder eventuell salgsoppgave og teknisk rapport med vedlegg.

GJENNOMFØRING AV BUDGIVING:

1. På forespørsel vil megler opplyse om aktuelle bud på eiendommen, herunder om relevante forbehold.

2. Alle bud skal inngis skriftlig til megler, som formidler disse videre til oppdragsgiver. Kravet til skriftlighet gjelder også budforhøyelser og motbud, aksept eller avslag fra selger. Før formidling av bud til oppdragsgiver skal megler innhente gyldig legitimasjon og signatur fra budgiver. Kravet til legitimasjon og signatur er oppfylt for budgivere som benytter e-signatur, eksempelvis BankID eller MinID. Med skriftlige bud menes også elektroniske meldinger som e-post og SMS når informasjonen i disse er tilgjengelig også for ettertiden.

3. Et bud bør inneholde eiendommens adresse (eventuelt gnr/bnr), kjøpesum, budgivers kontaktinformasjon, finansieringsplan, akseptfrist, overtakelsesdato og eventuelle forbehold som for eksempel usikker finansiering, salg av nåværende bolig ol. Normalt vil ikke et bud med forbehold bli akseptert før forbeholdet er avklart. Konferer gjerne med megler før bud avgis.

4. Megler skal legge til rette for en forsvarlig avvikling av budrunden. I forbrukerforhold (dvs. der oppdragsgiver er forbruker) skal megleren ikke formidle bud med kortere akseptfrist enn kl. 12.00 første virkedag etter siste annonserte visning. Etter denne fristen bør budgivere ikke sette en kortere akseptfrist enn at megler har mulighet til, så langt det er nødvendig, å orientere oppdragsgiver,

budgivere og øvrige interessenter om bud og forbehold. Det bør ikke gis bud som diskriminerer eller utelukker andre budgivere. Dersom bud inngis med en frist som åpenbart er for kort til at megleren kan avvikle budrunden på en forsvarlig måte som sikrer oppdragsgiver og interessenter et tilstrekkelig grunnlag for sine handlingsvalg, vil megler fraråde budgiver å stille slik frist.

5. Megleren vil uoppfordret gi sin vurdering av det enkelte bud overfor oppdragsgiveren, når budet er gitt innenfor fristene i punkt 4.

6. Megleren skal så langt det er nødvendig og mulig holde budgiverne skriftlig orientert om nye og høyere bud og eventuelle forbehold. Megler skal så snart som mulig bekrefte skriftlig overfor budgivere at budene deres er mottatt.

7. Etter at handel har kommet i stand, eller dersom en budrunde avsluttes uten at handel er kommet i stand, kan en budgiver kreve kopi av budjournalen i anonymisert form.

8. Kopi av budjournal skal gis til kjøper og selger uten ugrunnet opphold etter at handel er kommet i stand. Dersom det er viktig for budgiver å bevare sin anonymitet, bør budet fremmes gjennom fullmektig.

VIKTIGE AVTALERETTSLIGE FORHOLD

1. Det eksisterer ingen angrerett ved salg/kjøp av fast eiendom.

2. Når et bud er innsendt til megler og han har formidlet innholdet i budet til selger (slik at selger har fått kunnskap om budet), kan budet ikke kalles tilbake. Budet er da bindende for budgiver frem til akseptfristens utløp, med mindre budet før denne tid avslås av selger eller budgiver får melding om at eiendommen er solgt til en annen (man bør derfor ikke gi bud på flere eiendommer samtidig dersom man ikke ønsker å kjøpe flere enn en eiendom).

3. Selger står fritt til å forkaste eller akseptere ethvert bud, og er for eksempel ikke forpliktet til å akseptere høyeste bud.

4. Når en aksept av et bud har kommet frem til budgiver innen akseptfristens utløp er det inngått en bindende avtale.

5. Husk at også et eventuelt bud fra selger til kjøper (såkalte «motbud»), avtalerettslig er et bindende tilbud som medfører at det foreligger en avtale om salg av eiendommen dersom budet i rett tid aksepteres av kjøper.

NORGES EIENDOMSMEGLERFORBUND | WWW.NEF.NO | FIRMAPOST@NEF.NO



Boligkjøperpakke Hus

- ditt nye hus ferdig forsikret

Boligkjøperpakke Hus inneholder boligkjøperforsikring, renteforsikring, bygningsforsikring og innbo ekstra forsikring. Bygningsforsikringen kan oppgraderes til ekstra dekning mot et tillegg i prisen.

For fullstendig informasjon om hva forsikringene dekker og hvilke begrensninger som gjelder, se forsikringsbevis og vilkår på Tryg.no

Boligkjøperforsikring

Boligkjøperforsikring gir deg ekstra trygghet når du kjøper bolig. Du får juridisk hjelp hvis du oppdager feil og mangler ved boligen ut over det du kunne forvente ut fra salgsdokumentene og andre salgsopplysninger, og hvis det er gitt uriktige opplysninger som har påvirket kjøpet ditt. Boligkjøperforsikringen gir deg også ved behov juridisk rådgivning, advokathjelp og håndtering gjennom rettsapparatet.

Råte, skadedyr, skadeinsekter, mus og rotter

Forsikring omfatter skade som følge av råtesopper og dyr. Og får du skadeinsekter, mus eller rotter i huset hjelper vi deg med bekjempelse.

Innboforsikring

I pakken har du en god innbo ekstra forsikring med en forsikringssum på 2 millioner kroner.

Flytteforsikring

Innboforsikringen omfatter plutselige og uforutsette skader som oppstår i forbindelse med flytting av innboet til ny bolig.

Uhell

Innboforsikringen omfatter skade ved uhell, som for eksempel at TV faller i gulvet og blir knust.

Renteforsikring

Renteforsikringen dekker rentekostnader for boligen som skal selges. Forsikringen gjelder hvis du ikke har fått solgt din gamle bolig tre måneder etter du har overtatt ny bolig, med utbetaling i inntil ni måneder. Forsikringen gjelder ikke hvis du avslår bud på 95 % eller mer av prisantydningen.

Bygningsforsikring

Vanlig bygningsforsikring omfatter skade ved brann, rørbrudd, innbrudd og andre plutselige og uforutsette skader. Kjøper du ekstra dekning i tillegg omfattes også skade hvis vann trenger inn gjennom tak og vegger og mer.

Når og hvor kjøpes Boligkjøperpakke Hus?

Forsikringspakken kjøpes av eiendomsmegleren som foretar salget av boligen. Boligkjøperpakke Hus kan kjøpes av privatpersoner. Boligkjøperforsikringen gjelder fra kontraktsmøte, mens de andre

forsikringene gjelder fra du overtar boligen, og i ett år.

Pris

Hus med eget gnr/bnr, under 230 kvm BRA	15.050 kroner
Hus med eget gnr/bnr, over 230 kvm BRA	17.550 kroner

Prisen på forsikringen for det første året legges inn i oppgjøret for din nye bolig. Du får ingen særskilt regning for forsikringene det første året. Boligkjøperforsikringen kan beholdes i fem år.

Egenandel

Standard egenandel er kr 6.000 i bygningsforsikring, kr 4.000 i innboforsikring og boligkjøperforsikring. Du får 10 timer innledende advokatbistand uten egenandel.

Spørsmål

Har du spørsmål om boligkjøperpakken kan du kontakte oss på telefon 915 04040

Dersom du skal melde inn en sak tilknyttet boligkjøperpakken, gjør du dette via våre hjemmesider [Tryg.no/meld-skade](https://tryg.no/meld-skade).



Boligkjøperforsikring

- gir deg ekstra trygghet

Boligkjøperforsikring gir deg ekstra trygghet når du kjøper bolig. Du får juridisk hjelp hvis du oppdager feil og mangler ved boligen ut over det du kunne forvente ut fra salgsdokumentene og andre salgssopplysninger, og hvis det er gitt uriktige opplysninger som har påvirket kjøpet ditt. Boligkjøperforsikringen gir deg også ved behov juridisk rådgivning, advokathjelp og håndtering gjennom rettsapparatet.

Når og hvor kjøpes Boligkjøperforsikring

Forsikringen kjøpes fra eiendomsmeglere som foretar salget av boligen du kjøper. Boligkjøperforsikringen kan kjøpes av privatpersoner. Boligkjøperforsikringen gjelder fra kontraktsmøtet og opphører automatisk etter fem år.

Pris

Prisen avhenger av hvilken type bolig du kjøper. Prisen på forsikringen legges inn i oppgjøret for din nye bolig, og du får ingen særskilt regning på denne.

Leilighet og rekkehus med andels- eller aksjenummer	7.150 kroner
Leilighet og rekkehus med seksjonsnummer	8.950 kroner
Rekkehus med eget gnr/bnr	13.650 kroner
Enebolig, fritidsbolig, tomannsbolig, tomt	13.650 kroner

Spørsmål

Har du spørsmål om Boligkjøperforsikringen kan du lese mer om denne på våre hjemmesider www.tryg.no eller kontakte oss på telefon 915 04040

Boligkjøperpakke

**- din nye bolig
ferdig forsikret**

Boligkjøperpakke inneholder boligkjøperforsikring og innbo ekstra forsikring. Pakken omfatter også bygningsforsikring hvis du kjøper hus eller hytte, og renteforsikring hvis du kjøper hus eller leilighet.

Du finner mer informasjon om Boligkjøperpakke her:



www.tryg.no/forsikringer/partnere/buysure/boligkjoperpakke

LØSØRE OG TILBEHØR

Gjeldende fra januar 2020

Oversikten er utarbeidet av Norges Eiendomsmeglerforbund, Eiendom Norge og Advokatforeningens Eiendomsmeglingsgruppe, og er gjeldende fra 1. januar 2020.

Lov om avhending av fast eiendom (avhendingslova/avhl.) av 3. juli 1992 regulerer kjøper og selgers rettigheter og plikter ved overdragelse av fast eiendom og andeler i borettslag. I henhold til avhl. § 3-4 skal eiendommen, når annet ikke er avtalt, overdras med innredninger og utstyr som etter lov, forskrift eller annet offentlig vedtak skal følge med. Det samme gjelder varig innredning og utstyr som enten er fastmontert eller er særskilt tilpasset bygningen, jf. avhl. § 3-5. Loven inneholder ingen detaljert oversikt over hva som omfattes av «innredning og utstyr», og over hva som skal regnes som «fastmontert eller særskilt tilpasset». Partene kan fritt avtale hva som skal følge med eiendommen ved salg. Bransjens liste over løsøre og tilbehør som skal følge med eiendommen, er en del av avtalen mellom kjøper og selger dersom ikke annet er opplyst i salgssoppgaven, kjøper har tatt forbehold i bud eller avtale på annen måte er inngått. Der intet annet er avtalt, vil løsøre og tilbehør medfølge slik dette fremkommer av avhl. § 3-4 og § 3-5 og denne oversikt. Produkter og installasjoner som medfølger overdras uten noen form for garantier, utover eventuell gjenværende leverandørgaranti.

Dersom det er noe i nedenstående liste som ikke finnes på eiendommen, vil det heller ikke medfølge.

LISTEN OVER LØSØRE OG TILBEHØR SOM SKAL FØLGE MED EIENDOMMEN VED SALG NÅR ANNET IKKE FREMGÅR AV MARKEDSFØRING ELLER ER AVTALT:

1. HVITEVARER medfølger der dette er spesielt angitt i salgssoppgaven.

2. HELDEKKENDE TEPPER følger med uansett festemåte.

3. VARMEKILDER slik som ovner, kaminer, peiser, varmpumper og panelovner, følger med uansett festemåte. Frittstående biopeiser/ varmeovner og terrassevarmere medfølger ikke. Det følger ikke med varmekilder i rom som ikke har vegg- eller fastmonterte varmekilder på visning.

4. TV, RADIO OG MUSIKKANLEGG. TV-antennor og fellesanlegg for TV, herunder parabolantenne, og tuner/dekoder/tv-boks medfølger der dette eies av selger. Veggmontert TV/flatskjerm med tilhørende festeordning samt musikkanlegg følger ikke med (se også punkt 12).

5. BADEROMSINNREDNING/UTSTYR: Badekar, dusjkabinett, dusjvegger, alle fastmonterte speil og hyller, fastmonterte glass- og håndkleholdere, herunder håndklevarmere samt baderomsinnredning, medfølger.

6. GARDEROBESKAP medfølger, selv om disse er løse. Fastmonterte garderobehyller og knagger medfølger. Innredning i garderobeskap, for eksempel løse eller fastmonterte trådkurver, hyller, stenger og lignende, medfølger.

7. KJØKKENINNREDNING medfølger, herunder også åpne, fastmonterte hyller og løs eller fastmontert kjøkkenøy.

8. MARKISER, PERSIENNER og annen type innvendig og utvendig solskjerming, gardinoppheng, lamellgardiner og liftgardiner medfølger.

9. AVTREKKSIVIFTER av alle slag, samt fastmonterte aircondition/ventilasjonsanlegg, medfølger.

10. SENTRALSTØVSUGER medfølger med komplett anlegg, herunder slange, munnstykke mm.

11. LYSKILDER: Kupler, lysstoffarmatur, fastmonterte "spotlights", oppheng og skinner med spotlights samt utelys og hagebelysning medfølger. Vegglamper, krokhengte lamper, lysekroner, prismelamper og lignende som er koblet til sukkerbit eller stikkontakt følger likevel ikke med.

12. INSTALLERTE SMARTHUSLØSNINGER med sentral som styrer lys,

varme, lyd o.l., samt tilhørende trådløse enheter som brytere, sensorer, kameraer, integrerte høyttalere el. medfølger. Enkle lysstyringssystem f.eks. med en sentral som kun styrer lyspærer eller smartpærer montert i sokkel medfølger likevel ikke.

13. UTVENDIGE SØPPELKASSER og eventuelt holder/hus til disse medfølger.

14. POSTKASSE medfølger.

15. UTENDØRS INNRETNINGER slik som flaggstang, fastmontert tørkestativ, samt andre faste utearrangementer som f.eks. badestamp, boblekar/jacuzzi og liknende utendørs kar, lekestue, lekestativ, utepeis, fastmontert trommel til vannslange, medfølger. Guidekabel/avgrensingskabel til robotgressklipper medfølger, men robotgressklipper og ladestasjon for denne medfølger ikke.

16. FASTMONTERT VEGGLADER/LADESTASJON TIL EL-BIL medfølger uavhengig av hvor laderen er montert.

17. SOLCELLEANLEGG med tilhørende teknisk infrastruktur medfølger

18. GASSBEHOLDER til gasskomfyr og gasspeis medfølger.

19. BRANNSTIGE, BRANNTAU, feiestige og lignende medfølger der dette er påbudt. Løse stiger medfølger ikke.

20. BRANNSLUKNINGSAPPARAT, BRANNSLANGE OG RØYKVARSLER medfølger der dette er påbudt. Det er eier og brukers plikt til å se til at utstyret forefinnes på enhver eiendom. Hvis annet ikke er uttrykkelig avtalt, skal dette derfor alltid følge med ved salg av eiendom.

21. SAMTLIGE NØKLER til eiendommen som selger er i besittelse av skal overleveres kjøper på overtakelsen, herunder nøkler til eventuelle boder, uthus, garasjeportåpner el. Låses boder, uthus el. med hengelås, skal lås og nøkler til disse medfølge.

22. GARASJEHYLLER, bodhyller, lagringshyller og oppheng til bildekk medfølger såfremt de er fastmontert.

Planter, busker og trær som er plantet på tomten, eller fastmonterte kasser og lignende er en del av eiendommen og medfølger i handelen.

KORT OM OSS



Melissa Larsen Boge

EIENDOMSMEGLER | SALGSLEDER | PARTNER

91 39 42 82

mlb@eie.no

EIE Bergen Vest og Fyllingsdalen

Premium rådgivning

EIE Bergen Vest og Fyllingsdalen

EIE er en eiendomsmegler i Fyllingsdalen med høy lokal kunnskap som kjenner Bergen Vest veldig godt. Derfor har våre erfarne og engasjerte eiendomsmeglere førstehåndskunnskap om hva boligene blir solgt for og til hvilken pris som faktisk er realistisk å oppnå.

EIEs råeste eiendomsmeglerkontor finner du i Bergen Vest. Om du ønsker å få det optimale boligsalget er du virkelig i trygge hender hos denne gjengen. I EIE Bergen Vest og Fyllingsdalen finner du engasjerte og dyktige mennesker, som alle jobber mot samme mål; Norges beste presentasjon og salg av nettopp din bolig. Teamet satser stort på å markedsføre boligene bredt, noe som gjør at de skiller seg ut fra mengden. De er blant de største på Facebook og Instagram i Bergen og når ut til flere tusen følgere på sine boligposter hver dag.

EIE Bergen Vest og Fyllingsdalen sin klare ambisjon er å levere over kundens forventning hver gang, ved å levere Norges råeste boligannonser! Egen fotograf, interiørarkitekt og stylisten sørger for en god og sikker totalleveranse. Vi har høyt fokus på lokalkunnskap og har derfor samlet de beste megleren i Bergen Vest, Fyllingsdalen, Askøy og Sotra på et sted. EIE Bergen Vest og Fyllingsdalen er svært opptatt av kvalitet, samt yte god service til sine kunder, enten de skal selge bolig, eller om du er på jakt etter noe nytt. Dette er eiendomsmeglere som er eksperter i området, de gir seg ikke før både selger og kjøper er fornøyd.

Du er hjertelig velkommen innom for en hyggelig boligprat, vi gleder oss til å hilse på deg!

VERDI- OVERVÅKNING

Månedlig prisoppdatering på din bolig





Hold et øye med verdiutviklingen på boligen din – helt uten kostnad

HVA ER VERDIOVERVÅKNING?

Boligen er oftest det mest verdifulle av våre eiendeler. Med EIE verdiovervåkning kan du følge med på den generelle prisutviklingen i ditt område, og få månedlig verdiestimat av boligen din sendt på e-post.

HVEM KAN BESTILLE DETTE?

Både eksisterende og ikke eksisterende kunder kan bestille dette fra oss. Dersom du nylig har fått verddivurdering eller kjøpt bolig av oss vil du automatisk motta verdiovervåkning uten å måtte foreta deg noe. Alle boliger som er kjøpt etter 1. januar 2003 kan bestille verdiovervåkning direkte på eie.no ved å fylle ut informasjon om boligen din selv. Boliger kjøpt før 2003 må først få en verddivurdering fra en av våre meglere for å kunne motta verdiovervåkning.

HVOR FÅR VI TALLENE TIL VERDIOVERVÅKNING FRA?

Tallene fra verdiovervåkning er hentet fra den månedlige boligprisstatistikken til Eiendom Norge. Statistikken er et samarbeid mellom Eiendom Norge, Eiendomsverdi og Finn.no. Statistikken er utarbeidet etter siste måneds slutt og omfatter boliger som annonseres på Finn.no. Det innebærer cirka 70 prosent av alle boliger som omsettes i Norge i løpet av et år, og en statistikk eiendomsbransjen legger til grunn for å gi best mulig estimat og oversikt på boligprisene i hele Norge.

MEGLER- BOOKING

— Vi gjør det enkelt for deg





Din bolig er verdifull – benytt deg av vår kunnskap og erfaring

Med EIE meglerbooking kan du når som helst på døgnet avtale tid med en våre meglere – kun ved noen få tastetrykk på vår hjemmeside. Her velger du tjenesten du har behov for, og hvilket tidspunkt som passer for deg. Enten om du skal selge boligen din, refinansiere lånet ditt eller ønsker å vite hva boligen din er verdt i dagens marked, så har vi tilrettelagt for at det skal være enkelt for deg.

En befaring kan gi deg ny og verdifull innsikt om din bolig. Våre meglere gir deg en verdivurdering av markedsverdien til din bolig. Verdiovurdering blir basert på en grundig analyse av din bolig og på tilsvarende boliger solgt i ditt område den siste tiden. Boligen din er verdifull. Opplevelsen av å bruke EIE skal også være det. Derfor kaller vi det Premium rådgivning.



EIE advokat

Vår kompetanse – din trygghet

Vi dekker alle sentrale rettsområder, med hovedvekt på eiendomsrettslig premium rådgivning og tvisteløsning. Eiendomsrett omfatter alle juridiske aspekter knyttet til blant annet kjøp, salg, utvikling, utleie, plan- og bygningsrett, tomtefeste og eierseksjonsrett. EIE advokat har spesialisert seg på eiendomsrettslig rådgivning og tvisteløsning innen både privat- og næringseiendom

Vi har også solid kompetanse på relaterte rettsområder som skatt og avgift, arv og skifte, familierett og forsikringsrett, samt selskapsrett og alminnelig kontraktsrett

I EIE verdsetter vi faglig dyktighet, personlig engasjement og rask responstid høyt. Vi kaller det Premium rådgivning

eie.no/advokat



OM EIE EIENDOMS- MEGLING

Et boligsalg er ikke bare et hjem som bytter eier. Det er to eller flere liv som endres for alltid. På begge sider har selger og kjøper noe felles – de skal ta en avgjørelse av stor betydning. Vi skal være der for begge.

Det finnes ikke ett enkelt svar på hva som gjør en megler god. For det er med meglere som med fagfolk flest - det de gjør er like viktig som det de sier. Både mennesker og boliger er forskjellige, men en vellykket salgsprosess har alltid én viktig ingrediens: Tid til å gjøre det ordentlig. Våre kunder har lagt ned mye tid og innsats i sine hjem. De fortjener det samme fra oss.

EIE er Norges største uavhengige eiendomsmeglerkjede, og er i motsetning til andre ikke eid av en bank. Siden oppstarten i 2006, har vi ikke hatt noen annen agenda enn å være den beste eiendomsmegleren - og vi bruker all vår kunnskap og erfaring for å skape en god salgsprosess. Vi stiller derfor bransjens høyeste krav til oss selv, som betyr at vi er den eneste eiendomsmeglerkjeden som krever doble etterutdanningspoeng av våre meglere, ikke kun det som er lovpålagt.

Tid til å gjøre det ordentlig betyr at vi skreddersyr råd og løsninger for hver enkelt kunde. Arbeidet vi har lagt ned har resultert i at vi har vunnet 12 gullmeglere, blitt kåret til å ha bransjens mest fornøyde kunder av Norsk Kundebarometer i 2021* for andre året på rad, og blitt kåret til bransjens mest bærekraftige kjede i 2020*

Boligen din er verdifull. Opplevelsen av å bruke EIE skal også være det. Derfor kaller vi det Premium rådgivning.

*EIE ble bransjevinner i Norsk kundebarometer 2021 og Norsk Bærekraftbarometer 2020. Et forskningsprosjekt ved Handelshøyskolen BI. www.kundebarometer.com

EIE speiler selger og kjøper™

eie.no